PALEN&CIA

PALENCIA AYUNTAMIENTO
Concejalía de Cultura, Turismo y Fiestas

Día Internacional de los MUSEOS

JUEVES, 18 DE MAYO
Jornada de puertas abiertas
DE 12.00 a 14.00 h. y de 18.00 a 20.00 h.

MUSEOS, SOSTENIBILIDAD Y BIENESTAR

Noche Europea de los MUSEOS

VIERNES, 19 DE MAYO
Programación especial apertura nocturna (Entrada Gratuita)
DE 17.00 a 22.00 h.

C.I. VICTORIO MACHO (Cristo del Otero)
Juegos de Sombras · EXPERIENCIA MULTISENSORIAL
De 19.00 h a 22.00 h.

Servicio de Turisbús Gratuito:
Salidas Plaza de San Lázaro: 18:30, 19:30 y 20:30 h.
Regreso Cristo del Otero: 19:15, 20:15 y 21:15 h.

PUNTO DEL ROMÁNICO (Huerta de Guadián)
Dragones Tragones · TEATRO FAMILIAR
A las 17.30, 18.30 y 19.30 h.

MUSEO DEL AGUA (Dársena del Canal)
VagabunD3A · MÚSICA CELTA Y MÁS
A las 20.30 h.

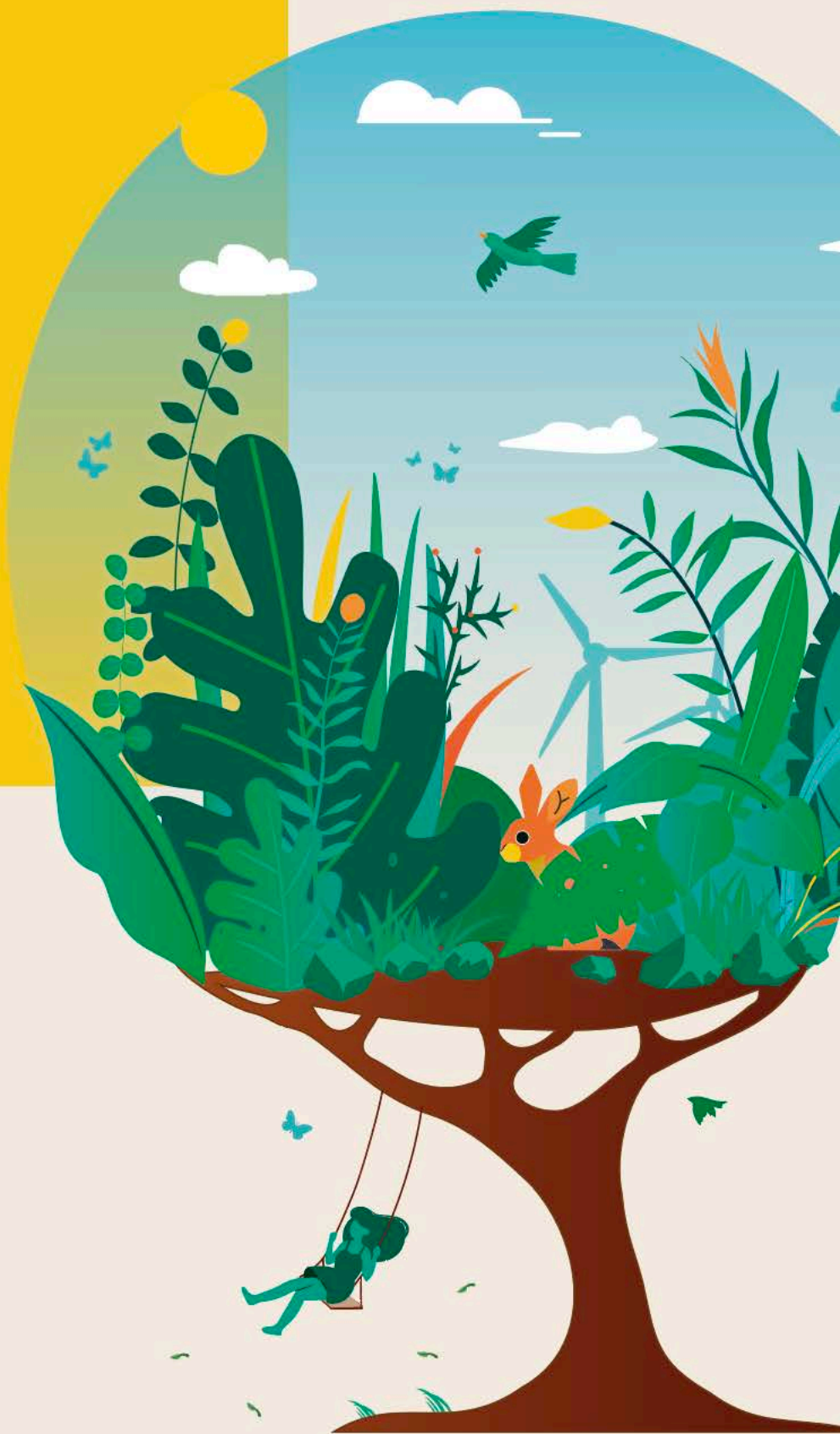

SORTEO

Visita los centros turísticos y participa en el sorteo:

· Un viaje en una de las embarcaciones eléctricas por el Canal de Castilla.
· Una experiencia doble de realidad virtual en el C.I. Victorio Macho.
· Un lote de productos turísticos.

Solo tienes que rellenar el formulario que encontrarás en cada uno de los centros que visites.

+ INFORMACIÓN BASES
www.turismo.aytopalencia.es