

PALENCIA 2023

# SAN ANTONÍN

Del 24 de Agosto al 3 de septiembre

## LEIVA-DANI FERNÁNDEZ-LA MODA-RAYDEN

**ARA MALIKIAN • ANTONIO CARMONA • MAYUMANÁ • EL TAIGER  
CARLOS BAUTE • ROSARIO LA TREMENDITA • ELLA BAILA SOLA  
LUAR NA LUBRE • JOE CREPÚSCULO • TU OTRA BONITA  
AMALGAMA • ZZOILO • IZO FRITZROY • TITO RAMÍREZ  
DOGHOUSSÉ & HIS MAGNATONES • OBUS • LUJURIA**

**PA  
LEN  
CIA**  
AYUNTAMIENTO  
Servicio de Cultura, Turismo y Fiestas

Colabora:



UNIVERSIDAD  
de Palencia





### **Productos Virgen del Brezo**

Ctra. de la Valdavia, 13. 34870 Santibáñez de la Peña, Palencia (España)  
Telf. (+34) 979 860 003 [info@virgendelbrezo.com](mailto:info@virgendelbrezo.com) / [www.virgendelbrezo.com](http://www.virgendelbrezo.com)

# SUMARIO

Saluda Alcaldesa	16
Chumi Ortega, Pregonero Popular	18
Ignacio Bordiú García-Ovies, Pregonero Literario	20
Miércoles, 23 de agosto	36
Jueves, 24 de agosto	36
Viernes, 25 de agosto	36
Sábado, 26 de agosto	38
Domingo, 27 de agosto	40
Lunes, 28 de agosto	42
Martes, 29 de agosto	43
Miércoles, 30 de agosto	44
Jueves, 31 de agosto	46
Viernes, 1 de septiembre	47
Sábado, 2 de septiembre	50
Domingo, 3 de septiembre	52
Programa temático	64
Concursos	67
Programa deportivo	72
Actividades Peñas	86





VIVE UNA EXPERIENCIA INMERSIVA APASIONANTE!

## MUSEO DEL AGUA

Dársena del Canal de Castilla - Palencia



## IGLESIA DE SAN JUAN BAUTISTA

Punto de Información del Románico



Horario Recursos Turísticos:

25 Agosto / 3 Septiembre

Abiertos todos los días de

10:30 a 14:00 y de 17:00 a 20:30 h.

## VICTORIO MACHO

Centro de Interpretación - Cristo del Otero

Quest 2 - Gafas Realidad Virtual



Turismo de Proximidad





# CANAL DE CASTILLA

EMBARCACIONES ELÉCTRICAS / PIRAGUAS / PADDLE SURF

📞 RESERVAS E INFORMACIÓN: 661 70 80 81

*Disfruta de un Verano de Aventura*

## TURIS**bus**



Autobús turístico GRATUITO al Cristo del Otero  
HASTA EL 3 DE SEPTIEMBRE (Fines de Semana)  
+info: Oficina de Turismo. Tf.: 979 70 65 23

**PUNTO DE ATENCIÓN Y  
RECEPCIÓN DEL VISITANTE**

*Cerro del Otero*

HASTA EL 10 DE SEPTIEMBRE

### HORARIO

Martes, miércoles y domingos de 12:00 a 14:00 y de 18:00 a 21:00 h.  
Jueves, viernes y sábados de 12:00 a 14:00 y de 18:00 a 22:00 h.



# Gracias por elegirnos, sigamos sonriendo juntos

#somosmasdetreintamil

*¡Felices Fiestas  
de San Antolín!  
21 años a tu lado*



DENTOMEDIC

Nº Reg. San. 34/C251/0028 - CIF: B39766525



# DENTOMEDIC

## Promoción San Antolín

### Blanqueamiento dental gratuito\*



Descargar  
cupón aquí

Obligatorio escanear cupón y mostrar documento en la clínica

\*Aplicable en todos los tratamientos de ortodoncia, implantes y estética dental.

**Válido para las 50 primeras unidades.**

Promoción activa hasta el 15 de septiembre de 2023.  
Promoción aplicable hasta el 31 de diciembre de 2023.

Google 4,8 ★★★★★

Qué opinan de nosotros aquellos que nos conocen

Becerro de Bengoa, 8 B. Palencia • 979 70 64 39



[www.palenciaturismo.es](http://www.palenciaturismo.es)

¿por qué no te regalas un planazo, con pé? *Antabablemente tu rutina diaria no es tan redonda como esta. Menos je.*

palencia, turismo con pé



# 32 AÑOS A SU SERVICIO



## TRANSPORTES BOADA

TRANSPORTE NACIONAL E INTERNACIONAL



Ctra. de Portillojo 1,11 - Laguna de Duero 47140 (Valladolid)  
Tlf. +34 983 545 024 - Fax +34 983 542 691 - [tboada@transportesboada.com](mailto:tboada@transportesboada.com)

[www.transportesboada.com](http://www.transportesboada.com)





recoletas salud

UNIDAD DE LA MUJER



**PRÓXIMA APERTURA  
DE LA UNIDAD DE LA  
MUJER EN PALENCIA**

**MÁS SALUD.  
MÁS MUJER.  
MÁS VIDA.**

**C/ Becerro de Bengoa, 12  
34002 Palencia**

La vie en Rose

os desea

Felices Fiestas

 @lavieenrosepalencia\_

 La Vie En Rose Eventos

 modalavieenrose.com



# Grupo Collado



[www.cobarsa.audi.es](http://www.cobarsa.audi.es)



**Volkswagen**

[www.cobarsavolkswagen.es](http://www.cobarsavolkswagen.es)



**SEAT**

[colladoservicios.seat](http://colladoservicios.seat)

Les desea Felices Fiestas de San Antolín.

# Arteaga

TEATRO



del **24 al 27**  
**AGOSTO**

JUEVES 24 / 20:30 H  
VIERNES 25 / 17:30 Y 21:00 H  
SABADO 26 / 17:30 Y 21:00 H  
DOMINGO 27 / 18:00 H  
TRIBUTO A MECANO  
**CRUZ DE NAVAJAS**

Precio desde: 30€



**28 AGOSTO**

LUNES / 19:00 H

ZARZUELA

**AGUA, AZUCARILLOS  
Y AGUARDIENTE**

Precio desde: 25€



**31 AGOSTO**

JUEVES / 21:00 H

FLAMENCO  
**JOSÉ MERCÉ**

Precio desde: 30€



**1 SEPTIEMBRE**

VIERNES / 19:00 Y 22:00 H

TEATRO

**BURUNDANGA**

Precio desde: 18€

[www.teatroortega.com](http://www.teatroortega.com)



ESCANEA PARA CONSULTAR  
EL PROGRAMA COMPLETO

VENTA DE LOCALIDADES:  
En taquilla desde las 18:00 h.  
En la web [www.teatroortega.com](http://www.teatroortega.com)



CinesPalencia



# 2023 programación

*san antolín*



**29 AGOSTO**

MARTES / 17:30 Y 20:30 H

CIRCO  
**GRAN CIRCO  
ACROBÁTICO  
DE CHINA**

Precio desde: 29€



**30 AGOSTO**

MIÉRCOLES / 21:00 H

TEATRO  
**UNA HERMANA  
PARA TRES  
HERMANOS**

Precio desde: 18€



**2 SEPTIEMBRE**

SÁBADO / 19:00 Y 22:00 H

HUMOR  
**LUIS ZAHERA &  
MANUEL MANQUIÑA**

Precio único: 22€



**3 SEPTIEMBRE**

DOMINGO / 17:30 H

MAGIA  
**YUNKE**

Precio desde: 18€



# SALUDA ALCALDESA

## Queridos vecinos y vecinas:

Estos “sanantolines” no serán unos días más marcados en el calendario festivo de la capital, al menos para mí, y espero que tampoco para vosotros. Por primera vez me dispongo a afrontar estas fiestas como alcaldesa de la ciudad y lo hago con una enorme ilusión y orgullo, pero también con la carga de responsabilidad que conlleva una celebración de estas características.

Tras mi elección como regidora municipal, la “puesta de largo” no pudo ser más gratificante, el ascenso a la máxima categoría del baloncesto español de nuestro “Zunder”. La Plaza Mayor se convirtió en el lugar de encuentro de miles de aficionados y aficionadas que querían trasladar su felicitación a los flamantes campeones que desde el balcón de la Casa Consistorial devolvían con creces la gratitud mostrada por la “marea morada”.

Ese mismo día nos comprometimos con su capitán, Chumi Ortega, para que fuese el encargado de pregonar las fiestas y, tanto por su parte como por la nuestra, hemos cumplido. He de reconocer que espero con inquietud que esa tarde vuelva a verse la plaza absolutamente abarrotada y sirva de punto de partida para unos días de ocio y esparcimiento que deseamos sean del agrado de los que aquí vivimos y de los muchos visitantes que nos acompañan.

Antes llegarán el pregón literario de Ignacio Bordiú y las actuaciones musicales de Leiva y Ara Malikian y, tras

ellas, numerosas actividades musicales, culturales, deportivas, lúdicas, infantiles..., preparadas para tratar de contentar a todos los públicos. Sabemos que no será fácil y que quizás no lo consigamos, pero que nadie dude del esfuerzo y el trabajo realizados para alcanzar ese ansiado objetivo.

Que la alegría se instale en nuestras calles, que la sana diversión se apodere de cada rincón de la ciudad, que nuestros corazones se inunden de generosidad hacia aquellos que regresan a su tierra en estas fechas, que disfrutemos de lo nuestro con los nuestros, que olvidemos por unos días los malos momentos pasados y que, en definitiva, seamos felices y hagamos felices a los demás. Palencia y los palentinos y palentinas nos lo merecemos.

Espero veros en cada uno de los actos. Yo también estaré junto a los míos, que también sois vosotros, disfrutando de la fiesta. Siempre lo he hecho y lo seguiré haciendo a vuestro lado, en el ferial, en las peñas, en los conciertos, en las actividades culturales, en los fuegos artificiales... Con la emoción todavía a flor de piel y con la gratitud que os debo, os pido que este año gritemos con más intensidad que nunca:

¡Viva San Antolín!  
¡Viva Palencia!

Recibid un saludo sincero de vuestra alcaldesa  
**Miriam Andrés Prieto**





# Chumi Ortega

## PREGONERO POPULAR

José Francisco ‘Chumi’ Ortega Soriano (Yecla, 13 de agosto de 1997) es el capitán del Zunder Palencia, al que lideró el pasado mes de junio rumbo a su histórico ascenso a la Liga Endesa. Fue elegido el MVP (mejor jugador) de la Final Four en el partido más importante de una temporada de ensueño, en la que el equipo palentino ya había ganado la Copa Princesa.

Formado en el Red Deportiva Yecla, dio el salto al UCAM Murcia, con el que logró debutar muy joven tanto en la Liga ACB como en la Eurocup. En 2017 abandonó su tierra para seguir progresando en LEB Plata en el Albacete Basket y el Lucentum Alicante. Con los alicantinos lograba el ascenso a LEB Oro.

Apenas unos meses desde su llegada a Palencia, en el verano de 2021, necesitó Chumi para ganarse el cariño de sus nuevos aficionados. En su primera campaña sobre el parqué del Pabellón Municipal se dio a conocer como un deportista capaz de elevar con su garra e intensidad el ánimo de su equipo y la temperatura de la grada. Su equipo lograba en la 2021-22 alcanzar las semifinales por el ascenso.

Solo un año más tarde, en la vecina ciudad de Burgos, jugó el mejor partido de su carrera (anotó 32 puntos) en la final ante el conjunto anfitrión, con más de 2.000 palentinos animando. Ortega personifica la ilusión de un ascenso que impregna ya a toda Palencia. El grito de “¡Chumi, Chumi!” se escuchará ahora también en la ACB.



# Ignacio Bordiú García-Ovies

## PREGONERO LITERARIO

El abogado del Estado Ignacio Bordiú García-Ovies será el encargado de ofrecer este año el pregón literario de las Ferias y Fiestas de San Antolín.

Hasta hace unos meses -antes de tener como nuevo destino Barcelona- el asturiano, ovetense de 32 años, ha ocupado la plaza de abogado de la Administración General del Estado en la capital palentina, a la que accedió en 2019 en su primer destino tras aprobar la oposición a este Cuerpo adscrito al Ministerio de Justicia.

Para Bordiú, “ser pregonero es un honor inmenso y, quizás, un premio muy superior a lo que yo haya podido aportar a la ciudad. En cuatro años no solo he residido, sino que he tratado de conocer e integrarme en Palencia a través de amigos muy buenos y gente de diferentes ámbitos”.

Sobre la propuesta para ejercer la labor de pregonero en el emblemático Teatro Principal de nuestra ciudad, para el letrado supone “una ilusión y responsabilidad enormes, al considerar que se trata de algo muy difícil de alcanzar en cualquier otro momento de mi vida y, por ello, espero estar a la altura”.

A pesar de la distancia que actualmente separa a Ignacio Bordiú de estas tierras castellanas, los lazos creados se siguen manteniendo y cada mañana “se desayuna” con la lectura de aquellas noticias que llevan el sello de Palencia, sin olvidar tampoco las de su “patria chica”.

Durante su estancia en la capital, ha prestado su colaboración con la Abogacía del Estado de León y apoyó en asuntos tributarios a la de Burgos. Además, compatibilizó su puesto en Palencia con el de Zamora, de febrero a septiembre de 2020.

Sin duda, desde Barcelona, Oviedo o cualquier otra ciudad que le depare el destino, Ignacio será ya uno de “los nuestros” y el nombre de Palencia quedará ligado por siempre a su trayectoria y a su corazón.





# CUANDO TIENES UN TOYOTA...



## RELAX

Descubre el programa Toyota Relax y disfruta de hasta 15 años de garantía al realizar el mantenimiento de tu Toyota en un taller oficial de la marca.

HASTA

# 15

**AÑOS DE  
GARANTÍA\***  
TOYOTA RELAX

**TOYOTA PALENCIA**  
[www.toyotapalencia.com](http://www.toyotapalencia.com)

Calle Andalucía, 16 - Palencia  
Telf: 979 727 482

\*Consulta condiciones en [www.toyota.es](http://www.toyota.es)

# MÁS CANAL

## OFERTA TURÍSTICA DEL CANAL DE CASTILLA



palencia

Diputación de Palencia



Diputación  
DE PALENCIA

### **U HERRERA DE PISUERGA**

**Barco Marqués de la Ensenada**

Viajes teatralizados por el Canal de Castilla, 12:30 h.  
25 de agosto

Precio: 3,00 € (Gratis para niños hasta 7 años)

Imprescindible reserva previa: Tf. 664 20 14 15

### **U VILLAUMBRALES**

**Alquiler de piraguas / Tablas paddle surf**

Hasta el 17 de septiembre

(De martes a domingo y festivos)

Horario: de 11:00 a 14:00 h. y de 17:00 a 20:00 h.

Precio: 3,00 € x 1 hora x persona

Gratis para niños hasta 7 años

**Tiro con arco / Juegos populares**

Hasta el 17 de septiembre

(De martes a domingo y festivos)

Horario: de 11:00 a 14:00 h. y de 17:00 a 20:00 h.

Actividad Gratuita

**Alquiler de bicis para recorrer  
los caminos de sirga**

Precio: 3,00 € x 1 hora x persona

Imprescindible reserva previa para  
todas las actividades: Tf. 672 28 41 10

**U 2023**



CALZADOS

**Azofra**

C/ Becerra de Bengoa 7 - Tfno 979 70 00 26 Palencia



**SLIPPER'S**

**SKECHERS**

**SLIPPER'S**  
**SKECHERS**

C/ Mayor 124 - Tfno 979 74 05 48 Palencia



[www.calzadosazofra.com](http://www.calzadosazofra.com)  
e-mail: [azofra@calzadosazofra.com](mailto:azofra@calzadosazofra.com)







**La casuca**  
Hijos de Casa Cantabria desde 1989

**Teléfono: 672 57 79 01**

Accede a nuestro WhatsApp.  
consulta raciones en nuestra foto  
de perfil y pídenos



Visítanos los días 22 y 23 de agosto y llévate un "rascasuca" con cada compra y participa. Tenemos 9 entradas, descuentos, y más...



Calle Joaquín Costa.3 Local B  
Horarios actualizados en Google,  
fuera de horario consultar por WhatsApp.

# HUEVOS LOBEJON

desde 1966

C/ El alhelí, s/n VILLALOBÓN (Palencia)  
Tel: 979 72 32 50 / 620 90 88 12  
huevoslobejon@hotmail.com





# Restaurante Don Jamón

## 30 años contigo

Plaza Mayor, S/N. Tlfno.: **979 70 22 70**  
reservasdonjamon@gmail.com  
[www.restaurantedonjamon.com](http://www.restaurantedonjamon.com)



*Relájate y disfruta... Comparte y saborea*

Para todos los bolsillos y los gustos más exigentes.  
Con los mejores productos de la Tierra. Gran variedad de menús

*Especialidad en ibéricos.*



LA PARRILLA  
DON JAMÓN

Los mejores mariscos, pescados y carnes a la parrilla  
con carbon de encina.

Plaza Mayor, 14 - T: 979 74 12 12 - [reservasdonjamon@gmail.com](mailto:reservasdonjamon@gmail.com)  
[www.laparrilladedonjamon.es](http://www.laparrilladedonjamon.es)



*... y ahora te ofrecemos en los dos Restaurantes*

**OSTRAS y MARISCO**  
**DE PRIMERA CALIDAD**





# Ignacio Linares

## Psicólogo sanitario

Reg. Sanitario 34-C22-0146  
Colegiado nº CL-4849

**Especialista en depresión, ansiedad y terapia de pareja**



**“Experiencia, profesionalidad y confidencialidad”**

**C/BECERRO DE BENGOA , 14 · PALENCIA**

**Tfs. 979 741 233 - 600 724 731**

**[www.psicologiapalencia.com](http://www.psicologiapalencia.com) · [contacto@psicologiapalencia.com](mailto:contacto@psicologiapalencia.com)**

en Antolun



Carrefour  
PALENCIA

felices  
Fiestas

1<sup>er</sup> MES GRATIS!

Suscríbete a

El Club

Carrefour +

con la App Mi Carrefour

**-15%**

en productos  
frescos

Por solo 5,99€/mes  
Acumulable en tu Chipcarrefour

El Club +

Carrefour

Qué es



Es una nueva ventaja por ser socio de El Club Carrefour que te permitirá ahorrar un 15% en los compras de Productos Frescos todos los días utilizando la App Mi Carrefour.

¡ES SUPER FÁCIL!

1 > Descarga la App Mi Carrefour

2 > Contrata El Club Carrefour

3 > Muestralo al pagar en el punto de venta para activarlo en tu Chipcarrefour

Reservados todos los derechos. No se permite la explotación económica ni la transformación de esta obra. Queda permitida la impresión en su totalidad.



Basado en 10% de descuento de compra de productos frescos. ¿Qué productos están en promoción?



Se aplica un 15% de descuento de compra de productos frescos. ¿Qué productos están en promoción?



Carrefour y la App Mi Carrefour. ¿Qué productos están en promoción?



Basado en 10% de descuento de compra de productos frescos.



Reservados todos los derechos. No se permite la explotación económica ni la transformación de esta obra. Queda permitida la impresión en su totalidad.

SUSCRÍBETE A EL CLUB CARREFOUR

A close-up portrait of a woman's face, focusing on her eyes and lips. She has light green eyes and is wearing pink lipstick. A faint, geometric, wireframe-like pattern is overlaid on her face, particularly around the eyes and nose. The background is a soft, light blue gradient.

BE WHATEVER YOU WANT TO BE

[www.draelizabethcuartas.com](http://www.draelizabethcuartas.com)

“ Al igual que una gema oculta, la belleza espera ser desvelada y pulida para brillar con todo su esplendor.

Así como un experto orfebre transforma un diamante en bruto en una joya única, también es posible desplegar la belleza innata.

Dentro de cada ser yace un brillo único y auténtico, un brillo que solo necesita ser revelado\*.

**DRA. ELIZABETH CUARTAS**

ESPECIALISTA EN MEDICINA ESTÉTICA Y ANTI-AGING



[dra.elizabethcuartas](#)



622 930 576

# 44

# FESTIVAL DE TEATRO

CIUDAD DE PALENCIA

*La Comedia*



TEATRO  
PRINCIPAL

**2023** 09/29  
Septiembre



Fundación Díaz-Caneja  
Museo de Arte Contemporáneo  
Centro de Paisaje, Medioambiente  
y Ruralidad

FD-C

f @ diaz-caneja.org

- ✓ Ayuntamiento de Palencia
- ✓ Diputación de Palencia
- ✓ Junta de Castilla y León
- ✓ Gobierno de España

C/ Lope de Vega, 2 34001 Palencia

**OBRA FINALIZADA**



EDIFICIO  
REPÚBLICA ARGENTINA

**ÚLTIMAS VIVIENDAS A LA VENTA**



[www.edificiorepublicaargentina.com](http://www.edificiorepublicaargentina.com)



SIÉNTELO  
EN



FRANCÉS  
INGLÉS  
ALEMÁN

*Feeling*

San Antolín 2023!

📍 Calle Cirilo Tejerina, 3 / Palencia

☎ 657 264 029 / 979 049 436

✉ sole@feelingpalencia.com

🌐 feelingpalencia.com

 Cambridge Assessment  
English

Authorized Exam Centre



**NUESTROS CAJEROS TIENEN**



# Celos

**PORQUE TE ATENDEMOS  
EN PERSONA**

DESCUBRE LA HISTORIA COMPLETA:



 **EUROCAJA  
RURAL**

Plaza San Lázaro, 5  
[Palencia]



# PLASMETAL, S.A.

FABRICACION DE VENTANAS EN P.V.C.

**AHORRA CON TUS VENTANAS**



SA 4525200



**[www.plasmetal.es](http://www.plasmetal.es) - 979 72 62 66**

C/ El Clavel, 10 (Pol. Ind. San Blas) · 34419 Villalobón

**PUERTAS - VENTANAS - MOSQUITERAS  
PUERTAS SECCIONALES DE GARAJE**

# PROGRAMA



## MIÉRCOLES, 23 DE AGOSTO

### 20.00 horas:

Pregón del casino a cargo de **JUSTINO ZAPATERO GÓMEZ**, Fiscal del Tribunal Supremo "2 miradas sobre Palencia 1963-2023"

Lugar: Casino de Palencia.

## JUEVES, 24 DE AGOSTO

### 20.30 horas:

Pregón literario a cargo del Abogado del Estado, **IGNACIO BORDIÚ GARCÍA-OVIES**.

Lugar: Teatro Principal.



### 22.00 horas:

Concierto de **ARA MALIKIAN**.

Lugar: Pabellón Municipal de Deportes.

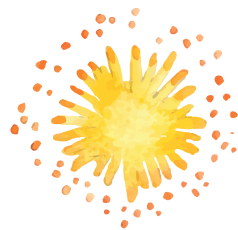

## VIERNES, 25 DE AGOSTO

### 12.00 horas:

Inauguración de la **FERIA DEL LIBRO**.

Lugar: Paseo del Salón.

**13.00 horas:**

Inauguración de la **FERIA DE ARTESANÍA.**

**Lugar:** Paseo del Salón.

**17.30 horas:**

Apertura del Recinto ferial.



**18.30 horas:**

Inauguración de **II EXPOSICIÓN DE ARTES VISUALES “ARTE NATURA PALENCIA”** con actuación musical de Carmelo Ruiz y visita guiada con los artistas participantes.

**Lugar:** Huerta Guadián.

**19.00 horas:**

Tardeo con **DJS BARRIO SAN JUANILLO** con los artistas: Nico GRZ, Alvaro Iglesias, Rega, Gonzalo Pedrosa y Alberto Calvo.

**Lugar:** Parque del Dragón- San Juanillo.

**20.00 horas:**

Pregón Popular a cargo de **JOSÉ FRANCISCO ORTEGA SORIANO** “Chumi”

**Lugar:** Plaza Mayor.

**21.00 horas:**

Espectáculo **MAYUMANÁ.**

**Lugar:** Plaza Mayor.



### 22.00 horas:

Concierto de **LEIVA**.

Lugar: **Pabellón Municipal de Deportes.**

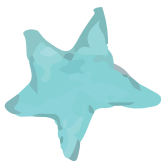

### 24.00 horas:

Concierto de los 40 Principales con DJ Cristina Boscá, Cristian San Bernardino y Jesús Taltavull.

Lugar: **Huertas del Obispo.**



## SÁBADO, 26 DE AGOSTO

### 10.00 horas:

**TENIS DE MESA.** Campeonato San Antolín. Categoría Sub 18. (Inscripciones en clickn.run). En colaboración con el Club de Tenis de Mesa de Palencia.

Lugar: **Campo de la Juventud.**

### 11.00 horas:

Pasacalles musical con **GIGANTES Y CABEZUDOS.**

Salida: **Plaza Mayor.**

### 12.00 horas:

**ARTE NATURA.** Exhibición de talla de madera del escultor Alfredo Martín "Chis".

Lugar: **Huerta Guadián.**

### 12.30 horas:

**ARTE NATURA.** Exhibición de pintura trampantojo a cargo de José Luís Quirce y Pedro Suazo y a continuación visita guiada.

Lugar: **Huerta Guadián.**

### De 12.30 a 14.00 horas:

A **CONCEJO.** Mercado Tradicional de Indumentaria e Instrumentos.

Lugar: **Plaza Mayor.**

### 13.00 horas:

Concierto de la **BANDA MUNICIPAL DE MÚSICA**.

Lugar: Plaza San Francisco.

### 14.00 horas:

Concierto Sarao Vermut con **JOE CREPÚSCULO**.

Lugar: Plaza San Miguel.



### 16.00 horas:

**TENIS DE MESA**. Campeonato San Antolín. Categoría Senior. (Inscripciones en clickn.run). En colaboración con el Club de Tenis de Mesa de Palencia.

Lugar: Campo de la Juventud.



### De 18.30 a 21.00 horas:

**A CONCEJO**. Mercado Tradicional de Indumentaria e Instrumentos.

Lugar: Plaza San Mayor.

### 19.00 horas:

**ARTE NATURA**. Recorrido de la "Asociación bicicletas clásicas"

Lugar: Huerta Guadián.

### 19.00 horas:

**LOS SECRETOS DEL CERRO**: ¿Sabías que bajo el Cristo del Otero se esconde un enigmático tesoro? Muchos lo han intentado, pero nadie ha logrado encontrarlo. Conviértete en un auténtico explorador y ven a ayudar en su búsqueda. ¡Vas a vivir una experiencia increíble! ¿Te atreves?. Duración Aproximada 90 minutos.

Lugar inscripciones y salida: Depósitos del Otero.

### 20.00 horas:

Festival Nacional de Folklore "**A CONCEJO**" con los grupos por orden de actuación: Elai Alai (Portugalete), Don Sancho (Zamora), Elai Alai (Portugalete) y Jorge Manrique (Palencia)

Lugar: Plaza Mayor.





**21.30 horas:**

A Concejo Folk: **AMALGAMA.**

Lugar: Plaza Mayor.

**22.30 horas:**

**SESIÓN DE FUEGOS ARTIFICIALES.**

Lugar: Parque Isla Dos Aguas.

**23.00 horas:**

Concierto de **LA MODA.**

Lugar: Paseo del Salón.



## **DOMINGO, 27 DE AGOSTO**

**10.00 horas:**

**TIRO OLÍMPICO.** Campeonato Provincial Pistola Standard. En colaboración con la Delegación Palentina de Tiro

Lugar: Polígono de Tiro “Andrés Andérez”.

**10.30 horas:**

**PIRAGÜISMO.** 49 Ascenso y Descenso del Carrión (puntuable Campeonato de Castilla y León Ríos y Travesías). En colaboración con el Club Palentino de Piragüismo.

Lugar: Río Carrión, con salida y meta en Puentecillas.

**11.00 horas:**

Pasacalles musical con **GIGANTES Y CABEZUDOS.**

Salida: Plaza Mayor.

**12.30 horas:**

**ARTE NATURA.** Visita guiada.

Lugar: Huerta Guadián.

**12.30 horas:**

**BALONMANO** Femenino Senior División Honor entre los equipos Palencia Turismo CBPF- San







Sebastián de los Reyes (Madrid). En colaboración con el Club Balonmano Palencia Femenino.

**Lugar: Pabellón Mariano Haro.**

### 12.30 horas:

Pasacalles/Concierto Vermú **"A Concejo"**

**Salida: Estatua Mujer Palentina con el siguiente recorrido: San Miguel, Cuatro Cantones y Plaza San Pablo.**

### 13.00 horas:

Concierto de la **BANDA MUNICIPAL DE MÚSICA.**

**Lugar: Plaza San Francisco.**



### 19.00 horas:

**LOS SECRETOS DEL CERRO:** ¿Sabías que bajo el Cristo del Otero se esconde un enigmático tesoro? Muchos lo han intentado, pero nadie ha logrado encontrarlo. Conviértete en un auténtico explorador y ven a ayudar en su búsqueda. ¡Vas a vivir una experiencia increíble! ¿Te atreves?. Duración Aproximada 90 minutos.

**Lugar inscripciones y salida: Depósitos del Otero.**

### 19.30 horas:

**ARTE NATURA.** Actuación del grupo de clown Garrapete con el espectáculo "Tecla-Tecloff"

**Lugar: Huerta Guadián.**

### 21.00 horas:

A Concejo Folk: **LUAR NA LUBRE.**

**Lugar: Plaza Mayor.**



### 23.00 horas:

**Concierto COPE.** Urban Street, con los artistas: EL TAIGER, CARLOS BAUTE, ZZOILO, ANITA QUEEN, NUKE Y NIA CARO.

**Lugar: Paseo del Salón.**



## LUNES, 28 DE AGOSTO

### 12.00 horas:

**MAC 2023 (Muestra Artistas de Calle).**  
MALABARIAN ON THE ROX. Compañía (Roxi Katcheroff)

Lugar: Auditorio San Juanillo.



### 12.00 horas:

**ARTE NATURA.** Exhibición de Spray Paint Art a cargo de Javier Revilla "El Chorro Art"

Lugar: Huerta Guadián.

### 12.30 horas:

**ARTE NATURA.** Visita guiada

Lugar: Huerta Guadián.

### De 12.00 a 15.00 horas y de 18.00 a 23.00 horas:

**MERCADO DE ÉPOCA.**

Lugar: Parque Isla Dos Aguas.

### 16.00 horas:

**TENIS.** Campeonato San Antolín. En colaboración con el Club Canal Deportivo.

Lugar: Pista de Tenis "Isla Dos Aguas".

### 17.30 horas:

Ferial: **DÍA DEL NIÑO.** Espacio sin ruido (De 17.30 a 19.30 horas)

Lugar: Recinto Ferial.

### 18.00 horas:

Inauguración oficial del **MERCADO DE ÉPOCA.**

Lugar: Parque Isla Dos Aguas.

### 18.00 horas:

**MAC 2023 (Muestra Artistas de Calle).**  
PREMIOS PITITA. Compañía (Patri Coronas)

Lugar: Plaza Virrey Velasco.



### 19.00 horas:

Carrera **HOLI** San Antolín 2023.

Lugar: Estacionamiento Plaza de Toros.

### 19.00 horas:

Zarzuela "AGUA, AZUCARILLOS Y AGUARDIENTE"

Lugar: Teatro Ortega.

**20.00 horas:**

**MAC 2023 (Muestra Artistas de Calle).**  
CIRKOMANIA. Compañía (Hermanos Moreno)

**Lugar:** Plaza de la Marina.

**21.00 horas:**

Pasacalles **THE WOLVES** con la compañía La Fam.

**Lugar:** Desde la Plaza Mayor al Paseo del Salón.

**MARTES, 29 DE AGOSTO**

**12.00 horas:**

**MAC 2023 (Muestra Artistas de Calle).**  
PREMIOS PITITA. Compañía (Patri Coronas)

**Lugar:** Auditorio San Juanillo.

**De 12.00 a 15.00 horas y de 18.00 a**

**23.00 horas:**

**MERCADO DE ÉPOCA.**

**Lugar:** Parque Isla Dos Aguas.

**16.00 horas:**

**TENIS.** Campeonato San Antolín. En colaboración con el Club Canal Deportivo.

**Lugar:** Pista de Tenis “Isla Dos Aguas”.

**17.30 horas:**

Circo “GRAN CIRCO ACROBÁTICO DE CHINA”

**Lugar:** Teatro Ortega.

**18.00 horas:**

**MAC 2023 (Muestra Artistas de Calle).**  
CIRKOMANIA. Compañía (Hermanos Moreno)

**Lugar:** Plaza Virrey Velasco.

**19.00 horas:**

**JORNADAS DE PROMOCIÓN JUEGOS AUTÓCTONOS.** En colaboración con la Federación de Juegos Autóctonos de Castilla y León

**Lugar:** Plaza de la Inmaculada.



**20.00 horas:**

Circo “GRAN CIRCO ACROBÁTICO DE CHINA”

**Lugar:** Teatro Ortega.



**20.00 horas:**

**MAC 2023 (Muestra Artistas de Calle).**  
MALABARIAN ON THE ROX. Compañía (Roxi Katcheroff)

Lugar: Plaza de la Marina.



**20.30 horas:**

**SAN ANTOLÍN SONORA** con ABRAKABALKAN  
MASMENOS BAND.

Lugar: Parque Jardinillos.

**21.00 horas:**

Concierto de **ROSARIO, LA TREMENDITA.**

Lugar: Plaza Mayor.



**MIÉRCOLES, 30 DE AGOSTO**

**De 12.00 a 15.00 horas y de 18.00 a**

**23.00 horas:**

**MERCADO DE ÉPOCA.**

Lugar: Parque Isla Dos Aguas.

**12.30 horas:**

Programa radio en directo “Más de uno Palencia”  
de Onda Cero y a continuación concierto de  
**CLASICOROCKS.**

Lugar: Avda. Derechos Humanos.

**16.00 horas:**

**TENIS.** Campeonato San Antolín. En colaboración  
con el Club Canal Deportivo.

Lugar: Pista de Tenis “Isla Dos Aguas”

**16.30 horas:**

**FÚTBOL FEMENINO** entre los equipos Cultural  
de León- Palencia FF. En Colaboración con el Club  
Palencia Fútbol Femenino.

Lugar: Campos Municipal Nueva Balastera.

**17.30 horas:**

Ferial: **DÍA DEL NIÑO.** Espacio sin ruido (De 17.30  
a 19.30 horas)

Lugar: Recinto Ferial.



**18.00 horas:**

Toros de Montalvo para los diestros: Miguel Ángel  
Perera, Daniel Luque y Ginés Marín.

Lugar: Plaza de toros.

**19.00 horas:**

Partido amistoso **ULTIMATE FRISBEE** entre los equipos Discoteros (Palencia)- Ultimatum (Valladolid). En colaboración con el Discoteros Ultimate Frisbee.

**Lugar:** Campos de fútbol Isla Dos Aguas.

**19.15 horas:**

**FÚTBOL FEMENINO** entre los equipos Madrid CFF-SD Eibar. En Colaboración con el Club Palencia Fútbol Femenino.

**Lugar:** Campos Municipal Nueva Balastera.

**20.30 horas:**

**Desfile** del Consejo Local de Peñas

**Lugar:** Desde Plaza de Toros a Estatua Mujer Palentina.

**20.30 horas:**

**SAN ANTOLÍN SONORA** con MAD MAXTERS KATARSIS

**Lugar:** Parque Jardinillos.

**21.00 horas:**

**CIRCO.** THE BLAC BLUES BHOTHERS.

**Lugar:** Plaza Mayor.

**21.00 horas:**

Teatro "UNA HERMANA PARA TRES HERMANOS"

**Lugar:** Teatro Ortega.

**21.30 horas:**

Festival Heavy Metal: **OBUS, LUJURIA, ARS AMANDI, INVADEATH**

**Lugar:** Huertas del Obispo.



**22.30 horas:**

**SESIÓN DE FUEGOS ARTIFICIALES.**

**Lugar:** Zona recinto ferial.



## JUEVES, 31 DE AGOSTO

### 12.00 horas:

MAC 2023 (Muestra Artistas de Calle).

AUTOESTOPISTA. Compañía (Pistacatro productora de sueños)

Lugar: Auditorio San Juanillo.

### De 12.00 a 15.00 horas y de 18.00 a

### 23.00 horas:

MERCADO DE ÉPOCA.

Lugar: Parque Isla Dos Aguas.

### 12.30 horas:

Programa radio en directo "Más de uno Palencia" de Onda Cero y a continuación concierto de **LOS DE ANTAÑO**

Lugar: Avda. Brasilia.

### 13.00 horas:

Concierto de la **BANDA MUNICIPAL DE MÚSICA**

Lugar: Plaza San Francisco.

### 16.00 horas:

**TENIS**. Campeonato San Antolín. En colaboración con el Club Canal Deportivo.

Lugar: Pista de Tenis "Isla Dos Aguas".

### 18.00 horas:

MAC 2023 (Muestra Artistas de Calle).

KALDI. Compañía (Main to mano al grano)

Lugar: Parque de los Jardinillos.

### 18.00 horas:

Corrida extraordinaria goyesca homenaje a Félix López "El Regio" con toros de Núñez Cuvillo para los diestros: José Mari Manzanares, Roca Rey y Tomás Rufo.

Lugar: Plaza de Toros.

### 20.00 horas:

**EXHIBICIÓN EN LA CALLE** de gimnasios palentinos con la escuela de Danza Bella Luna. En colaboración con escuela de Danza Bella Luna.

Lugar: Plaza Pío XII.

### 20.00 horas:

MAC 2023 (Muestra Artistas de Calle).

ÉRASE UNA VEZ. Compañía (Tiritirantes)

Lugar: Plaza San Francisco.

### 20.30 horas:

**Desfile** del Consejo Local de Peñas

Lugar: Desde Plaza de Toros a Estatua Mujer Palentina.



**21.00 horas:**

Pasacalles **AQUILES** con la compañía La Fam.

**Lugar:** Plaza Mayor a Paseo del Salón.

**21.00 horas:**

Flamenco "JOSÉ MERCÉ"

**Lugar:** Teatro Ortega.

**21.00 horas:**

**EXHIBICIÓN EN LA CALLE** de gimnasios palentinos con el Gimnasio Cronos. En colaboración con gimnasio Cronos.

**Lugar:** Plaza Pío XII.

**22.00 horas:**

**PALENCIA EN NEGRO:** Izo Fitzroy (Reino Unido).

**Lugar:** Plaza de la Inmaculada.



**23.00 horas:**

Concierto **ANTONIO CARMONA.**

**Lugar:** Paseo del Salón.



**VIERNES, 1 DE SEPTIEMBRE**

**09.30 horas:**

XIII Trofeo de **GOLF** Ayuntamiento de Palencia.

**Lugar:** Campo Municipal de golf Isla Dos Aguas.

**11.00 horas:**

Pasacalles musical con **GIGANTES Y CABEZUDOS.**

**Salida:** Plaza Mayor.

**11.00 horas:**

**JORNADAS DE PROMOCIÓN JUEGOS AUTÓCTONOS.** En colaboración con la Federación de Juegos Autóctonos de Castilla y León

**Lugar:** Plaza de la Inmaculada.

**11.00 horas:**

Día del **PALENTINO AUSENTE**.

**Lugar: Teatro Principal.**



**12.30 horas:**

Programa radio en directo “Más de uno Palencia” de Onda Cero y a continuación concierto de **GREN DOOR SOUND**

**Lugar: Parque la Carcavilla.**

**13.00 horas:**

Concierto de la **BANDA MUNICIPAL DE MÚSICA**.

**Lugar: Plaza San Francisco.**

**16.00 horas:**

XIII Trofeo de **GOLF** Ayuntamiento de Palencia.

**Lugar: Campo Municipal de golf Isla Dos Aguas.**

**16.00 horas:**

**TENIS**. Campeonato San Antolín. En colaboración con el Club Canal Deportivo.

**Lugar: Pista de Tenis “Isla Dos Aguas”.**

**16.00 horas:**

**PELOTA**. Gran Premio Ayuntamiento de Palencia. Selecciones Nacionales Sub 22 y Absoluta. En colaboración con la Federación Española de Pelota.

**Lugar: Frontón Municipal de Santa Marina.**

**17.30 horas:**

Tardeo **DJS BARRIO SAN JUANILLO**: Nico GRZ, Alvaro Iglesias, Rega, Gonzalo Pedrosa y Alberto Calvo.

**Lugar: Parque del Dragón- San Juanillo.**

**17.30 horas:**

**FÚTBOL**. II Torneo Peñas futbolísticas de Palencia. En colaboración con Peñas Futbolísticas de Palencia.

**Lugar: Campo Municipal Santa Marina.**

**18.00 horas:**

Festejo Taurino: dos toros de Guiomar Cortés de Moura para rejones y cuatro toros de Zacarías Moreno para el rejoneador Diego Ventura y los matadores Morante de la Puebla y el Juli.

**Lugar: Plaza de toros.**





**18.00 horas:**

**MAC 2023 (Muestra Artistas de Calle).**  
AUTOESTOPISTA. Compañía (Pistacatro  
productora de sueños)

Lugar: Parque de los Jardinillos.



**19.00 horas:**

Teatro "BURUNDANGA"

Lugar: Teatro Ortega.

**20.00 horas:**

**MAC 2023 (Muestra Artistas de Calle).**  
KALDI. Compañía (Main to mano al grano)

Lugar: Paseo del Salón.

**20.30 horas:**

**Desfile** del Consejo Local de Peñas

Lugar: Desde Plaza de Toros a Estatua Mujer  
Palentina.

**21.00 horas:**

**DANZA** con la interpretación de MOSAICO  
ESPAÑOL con la compañía DSYR.

Lugar: Plaza Mayor.

**22.00 horas:**

**PALENCIA EN NEGRO:** Doghouse Sam & His  
Magnatones (Bélgica).

Lugar: Plaza de la Inmaculada.



**22.00 horas:**

Teatro "BURUNDANGA"

Lugar: Teatro Ortega.



**22.00 horas:**

**PALENCIA DJ FEST** con los artistas: Chuchi,  
Álvaro Iglesias, Nico GRZ, Gonzalo Pedrosa,  
Alberto Calvo, Luis Sendino, Davo Black.

Lugar: Parque Huertas del Obispo.

**23.00**

**horas:**

**RAYDEN**

Lugar: Paseo  
del Salón.



## SÁBADO, 2 DE SEPTIEMBRE

### 09.00 horas:

XIII Trofeo de **GOLF** Ayuntamiento de Palencia.

**Lugar:** Campo Municipal de golf Isla Dos Aguas.

### 09.00 horas:

Concentración **COCHES CLÁSICOS**

**Lugar:** Paseo del Salón.

A partir de las 13.30 horas:  
iniciarán un desfile por las principales calles de la ciudad.

### A las 09.00 y 10.00 horas:

Eucaristías en la Cripta de San Antolín con reparto de agua bendecida.

**Lugar:** S.I. Catedral.

### 10.00 horas:

Campeonato San Antolín **TANGA Y RANA**.  
En colaboración con la Federación de Juegos  
Autóctonos de Castilla y León.

**Lugar:** Bolera “Los Jardinillos”.



### 11.30 horas:

**SANTA MISA** en honor a San Antolín. (durante la Santa Misa se podrá acceder a la cripta entrando por el claustro hasta las 14.00 horas)

**Lugar:** S.I. Catedral.



### 13.00 horas:

2ª carrera solidaria de patitos de goma. Apadrina tu patito por 1 € (Más información en Mundo Azul Palencia)

**Lugar:** Entre el Puente del Sotillo y el Puentecillas.

### 14.00 horas:

Concierto Sarao Vermut con **TU OTRA BONITA**.

**Lugar:** Plaza San Miguel.



### De 16.00 a 19.00 horas:

Reparto de agua bendecida en la Cripta, entrando por la puerta de San Antolín

Lugar: S.I. Catedral.



### 16.00 horas:

**TENIS.** Campeonato San Antolín. En colaboración con el Club Canal Deportivo.

Lugar: Pista de Tenis "Isla Dos Aguas".

### 16.00 horas:

**PELOTA.** Gran Premio Ayuntamiento de Palencia. Selecciones Nacionales Sub 22 y Absoluta. En colaboración con la Federación Española de Pelota.

Lugar: Frontón Municipal de Santa Marina.

### 17.30 horas:

**NATACIÓN, XVI Travesía "Río Carrión".** En colaboración con el Club Oca SOS.

Lugar: Río Carrión, con salida desde Puentecillas.



### 18.00 horas:

Corrida de rejones con toros de David Ribeiro Talles para los diestros: Joao Ribeiro Telles, Léa Vicens y Guillermo Hermoso de Mendoza.

Lugar: Plaza de toros.

### 19.00 horas:

**LOS SECRETOS DEL CERRO:** ¿Sabías que bajo el Cristo del Otero se esconde un enigmático tesoro? Muchos lo han intentado, pero nadie ha logrado encontrarlo. Conviértete en un auténtico explorador y ven a ayudar en su búsqueda. ¡Vas a vivir una experiencia increíble! ¿Te atreves?. Duración Aproximada 90 minutos.

Lugar inscripciones y salida: Depósitos del Otero.

### 19.00 horas:

Humor: LUIZ ZAHERA & MANUEL MANQUIÑA

Lugar: Teatro Ortega.

### 20.30 horas:

**Desfile** del Consejo Local de Peñas

Lugar: Desde Plaza de Toros a Estatua Mujer Palentina.

### 21.00

### horas:

Concierto

**ELLA BAILA SOLA**

Lugar: Plaza Mayor.



**22.00 horas:**

**PALENCIA EN NEGRO:** Tito Ramírez (España).

**Lugar:** Plaza de la Inmaculada.



**22.00 horas:**

**Humor:** LUIS ZAHERA & MANUEL MANQUIÑA

**Lugar:** Teatro Ortega.



**22.00**

**horas:**

Concierto  
de **DANI  
FERNÁNDEZ.**

**Lugar:** Paseo del  
Salón.

**23.00 horas:**

**SESIÓN DE FUEGOS ARTIFICIALES.**

**Lugar:** Parque Isla Dos Aguas.

**DOMINGO, 3 DE SEPTIEMBRE**

**09.00 horas:**

Torneo Nacional de **PETANCA** federado. En colaboración con el Club Deportivo Sotillo Petanca.

**Lugar:** Huertas del Obispo.

**09.00 horas:**

Concentración **COCHES CLÁSICOS**

**Lugar:** Paseo del Salón.

A partir de las 13.30 horas:  
iniciarán un desfile por las principales calles de la ciudad.

**10.30 horas:**

Gran Premio Ayuntamiento de Palencia de **AJEDREZ** por equipos - II Memorial Alberto Acero. En colaboración con el Club Palentino de Ajedrez.

**Lugar:** Campus Universitario La Yutera  
(cafetería).



### 11.00 horas:

Pasacalles musical con **GIGANTES Y CABEZUDOS**.

**Salida: Plaza Mayor.**

### 11.30 horas:

**RUGBY**. Jornada promoción puertas abiertas. En colaboración con el Palencia Rugby Club.

**Lugar: Parque Isla Dos Aguas.**

### 12.30 horas:

**BALONMANO** Femenino Senior División Honor entre los equipos Palencia Turismo CBPF-Villaverde (Madrid). En colaboración con el Club Balonmano Palencia Femenino.

**Lugar: Pabellón Mariano Haro.**



### 16.00 horas:

**TENIS**. Campeonato San Antolín. En colaboración con el Club Canal Deportivo.

**Lugar: Pista de Tenis "Isla Dos Aguas".**

### 16.00 horas:

**PELOTA**. Gran Premio Ayuntamiento de Palencia. Selecciones Nacionales Sub 22 y Absoluta. En colaboración con la Federación Española de Pelota.

**Lugar: Frontón Municipal de Santa Marina.**

### 17.00 horas:

Magia: YUNKE

**Lugar: Teatro Ortega.**

### 18.00 horas:

Toros de Juan Pedro Domecq para los diestros: Sebastián Castella, Alejandro Talavante y Cayetano.

**Lugar: Plaza de Toros.**

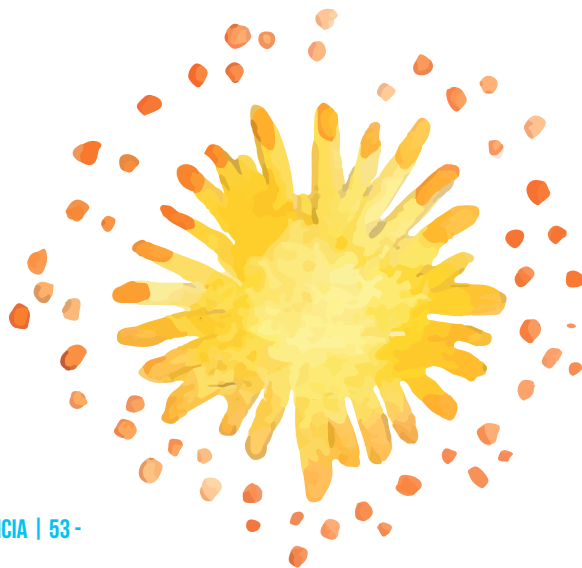

### 19.00 horas:

**LOS SECRETOS DEL CERRO:** ¿Sabías que bajo el Cristo del Otero se esconde un enigmático tesoro? Muchos lo han intentado, pero nadie ha logrado encontrarlo. Conviértete en un auténtico explorador y ven a ayudar en su búsqueda. ¡Vas a vivir una experiencia increíble! ¿Te atreves?. Duración Aproximada 90 minutos.

**Lugar inscripciones y salida:** Depósitos del Otero.

### 20.30 horas:

**Desfile** del Consejo Local de Peñas

**Lugar:** Desde Plaza de Toros a Estatua Mujer Palentina.

### 21.00 horas:

Homenaje **NINO BRAVO IN MEMORIAM** con la colaboración de la Banda Municipal de Música de Palencia

**Lugar:** Plaza Mayor.

### 22.30 horas:

Verbena Fin de Fiestas con la **orquesta PIKANTE**

**Lugar:** Paseo del Salón.

### 23.55 horas:

Traca final fin de fiestas.

**Lugar:** Parque el Salón.

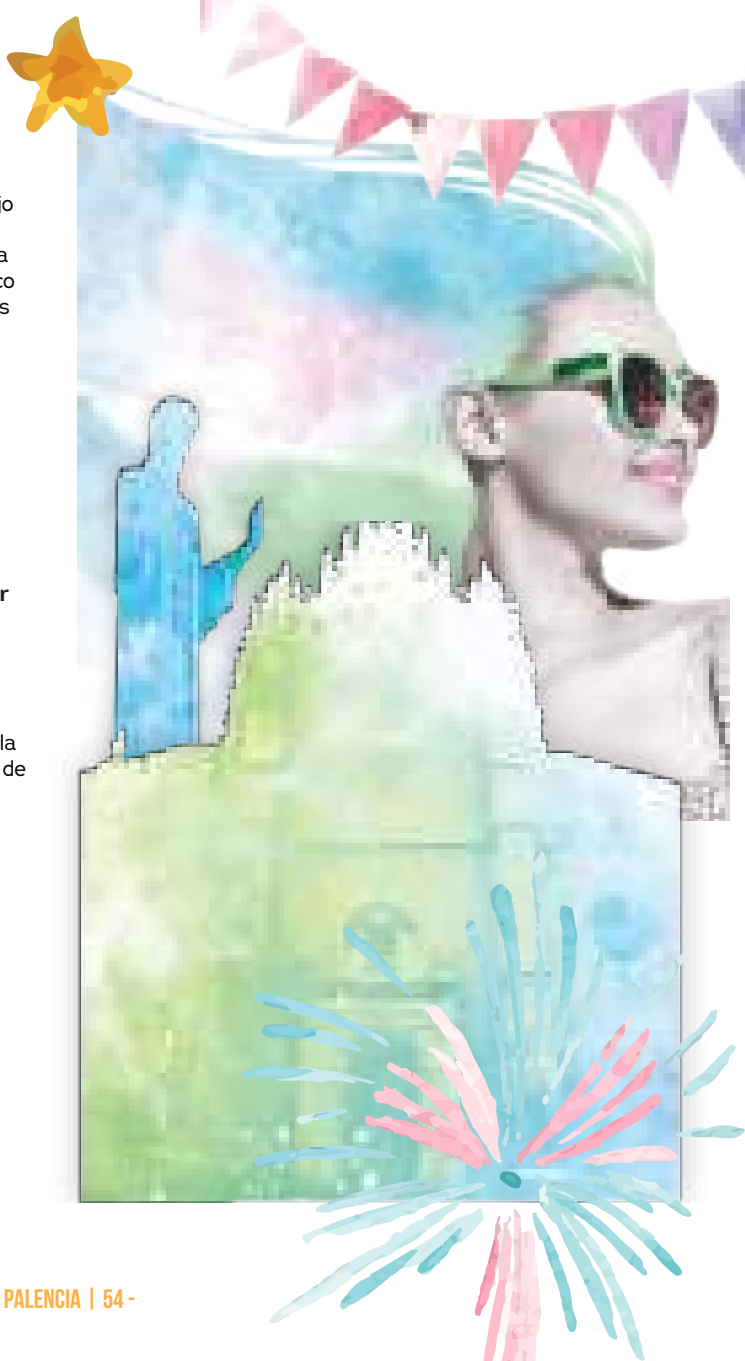

# **¡FELICES FIESTAS DE SAN ANTOLIN!**

**Seguimos cultivando el futuro  
de Cerealto en Palencia.**

**Gracias a nuestros colaboradores  
y a todos los vecinos de Palencia  
por su apoyo.**

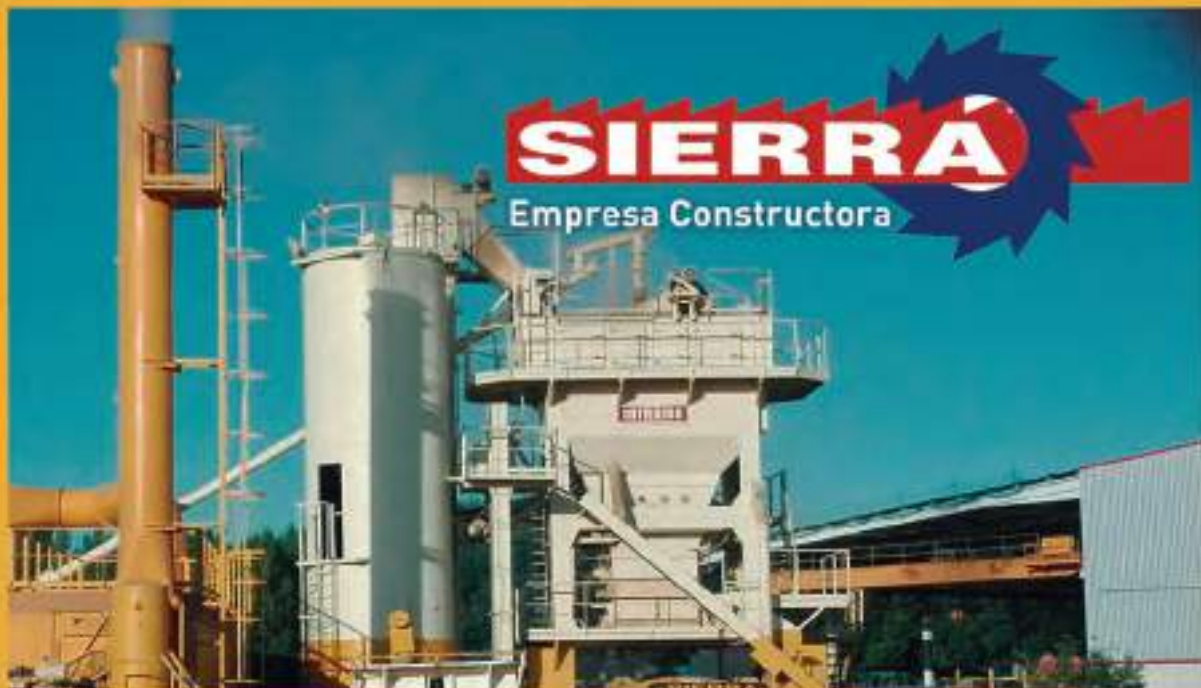

N - 120 Logroño-Vigo, Km. 172 - 34460 Osorno La mayor (Palencia) · Telf: 979 817 307

Ctra. CL-619 Km. 75 : 34239 Villamediana (Palencia) · Telf: 979 180 057

[sierra@gsierra.net](mailto:sierra@gsierra.net) · [osorno@gsierra.net](mailto:osorno@gsierra.net)



# TALLERES PUENTECILLAS



**EUROREPAR**  
CAR SERVICE



AVDA. ASTURIAS 40 - 34005 PALENCIA

Tel: 979743758 • 979749624 - Whatsapp: 722162968

[www.tallerespuentecillas.com](http://www.tallerespuentecillas.com)

**DESDE 1970 MAS DE 50 AÑOS A TU SERVICIO**

En **Alda Hotels** contamos con alojamientos en Galicia, Asturias, Cantabria, Castilla y León, Castilla-La Mancha, Navarra y Aragón.

Reserva tu próximo viaje con **Alda Hotels**.  
Garantizado un 10% de descuento en nuestra web.



Al utilizar el código **ALDAHOTELS** reservando en nuestra página web, consigues un 5% de descuento extra\*.

\*No acumulable a otras promociones.

Ofrecemos diferentes tipos de alojamiento para clientes de ocio y empresa, con tarifas especiales, promociones y largas estancias.

Infórmate en [www.aldahotels.es](http://www.aldahotels.es) o escríbenos por correo electrónico.

[comercial@aldahotels.com](mailto:comercial@aldahotels.com)

 **alda hotels**  
BY THE SEA, IN THE MOUNTAINS, IN THE CITY

# Melo

Trabajos de panteones en cementerios

- Grabación de Lápidas
- Picado y Revestimiento de Sepulturas
- Fotocerámicas y Apliques de Bronce
- Encimeras de Cocina y Baño



- Montaje de Nichos y Panteones
- Limpieza de Panteones
- Restauración y Rehabilitación de Panteones
- Esculturas de Mármol

C/ Francia, 41 - Nave B • Palencia  
Telf: 636 839 357  
[www.marmolesmelo.es](http://www.marmolesmelo.es)

## ¡ESPECIAL SAN ANTOLÍN!



ISOLO HASTA EL 30 DE SEPTIEMBRE!

¡CONSIGUE UN  
**50% DE DESCUENTO**  
EN TUS CRISTALES!

PRESENTA ESTE CUPÓN EN TU ÓPTICA  
**ALAIN AFFELOU PALENCIA**  
50% DE DESCUENTO SOBRE EL PRECIO  
DE TUS CRISTALES GRADUADOS

C/ MAYOR, 106. (JUNTO A LA GORDA)  
PALENCIA - 979 744 787

Pide cita



[afflelou.es](http://afflelou.es)

**ALAINAFFLELOU**

Canjeable hasta el 30 de septiembre por la compra de una montura + cristales graduados. El importe a descontar equivale al 50% del precio de los cristales sin IVA. Oferta exclusiva para ALAIN AFFLELOU PALENCIA no acumulable a otras ofertas vigentes. Consulta condiciones en tienda.



FERRETERÍA INDUSTRIAL  
**PABLO LLAMAS**

*Felices Fiestas*

C/ Andalucía, 9 01017 Palencia  
39004 PALENCIA  
Tfno. 919 18 00 37 - 919 72 23 47  
649 69 022 508  
info@pablollamas.com

[www.ferreteriapablollamas.es](http://www.ferreteriapablollamas.es)

FERRETERIA  
INDUSTRIAL  
PABLO LLAMAS, S.L.



**NUEVA VENTA ONLINE: [WWW.CADENA88.COM/PABLOLLAMAS](http://WWW.CADENA88.COM/PABLOLLAMAS)**



## **Escuela de Masaje y Osteopatía Kyrios**

**Quiromasaje + Reflexología + Drenaje Linfático + Deportivo**

**CURSOS**



**Piedras Calientes, Masaje Lateral embarazadas  
Masaje Lomi Lomi, M. Facial Japonés, M. Balinés  
Tailandés, Californiano, Vendajes Kinesiotaping**

**Nuevos Cursos: Osteopatía + Cadenas Miofasciales  
Maderoterapia Corporal y Facial**



**Información**



**649 720 474**

**[www.kyrios.es](http://www.kyrios.es)**



**Editorial MIC**  
**902 271 902**  
[www.editorialmic.com](http://www.editorialmic.com)



C/ Sevilla, 13 PALENCIA  
979 72 26 28

[www.bonarea.com](http://www.bonarea.com)



**bonArea**

**PRODUCTOS CÁRNICOS**  
**PIENSO PARA MASCOTAS**  
**ALIMENTACIÓN EN GENERAL**  
**ELABORADOS Y CHARCUTERÍA**  
**DROGUERÍA Y PERFUMERÍA**  
**HUEVOS / CONGELADOS / AVES**



- @bellalunodanza
- Escuela de Danza Bella Luna

Bella  
Luna

ESCUELA DE DANZA

Sueñas, sueñas,  
Bailas



Matricílate

C/ Mayor Principal 73, Palencia - [www.escueladedanzabellaluna.com](http://www.escueladedanzabellaluna.com) - 640 569 509 - 979 751 071 - bellalunadanza@gmail.com



CLÍNICA DENTAL

**Aragón & Navarro**

Implantología • Odontología General

C/ Colón 37 - 1ªA • PALENCIA • Tf. 979 747 354

# Escucha lo que te estás perdiendo

En Audika ayudamos a cuidar de tu salud auditiva para que no te pierdas los mejores momentos.

**75%** dto  
en tus audífonos\*



Palencia - C/ Mayor Principal 110  
audika.es | 900 622 134

**Audika**  
Cebros Auditivos

\*Descuento máximo del 75% en audífonos de canal abierto y premium. Limitado por modelo. Oferta exclusiva de Palencia. Código: 750622134. No acumulable con otros descuentos. Vigente hasta el 31 de agosto de 2023. Pz. 30 años de vida útil. Sujeto a modificaciones.



**EXPERTOS EN  
AUTOCONSUMO INDUSTRIAL  
Y AGROALIMENTARIO**

**SOLAR TÉRMICA - FOTOVOLTAICA - BIOMASA - EÓLICA**



C/ Castellana, 2 - Pz. 1 - 41013 Sevilla (Sevilla)  
T: 959 10 52 42 / info@enerpal.com / www.enerpal.com



# PROGRAMA TEMÁTICO

## LA FERIA DE DÍA 2023:

**Fechas y horarios:** Desde el 24 de agosto a las 20.00 horas, hasta el 3 de septiembre, en los horarios de 12.30 a 16.30 horas y de 20.00 a 01.00 horas, excepto sábado 26 de agosto y viernes 2 de septiembre de 12.30 a 01.30 horas ininterrumpidamente.

**Lugares:** Paseo del Salón, Plaza Pío XII

**Participantes Feria de día 2023:**

P21

Cervecería la alcoholera

Pizzería la Competencia

Bowling Sport

Cervecería Metropolitan

Club JM

Restaurante Trigal de la Martina

Cervecería Nueva Esentia

Pizzería kuro

Wall Street

Casco Viejo

Dorner Kebab

## TAPALENCIA GOURMET

**Fechas:** del 24 de agosto al 3 de septiembre  
Disfruta de unas excelentes tapas elaboradas por nuestros establecimientos hosteleros.

**Consulta:** [www.tapalencia.com](http://www.tapalencia.com)

Participa en el sorteo

## RECINTO FERIAL

**DESDE EL 25 DE AGOSTO AL 3 DE SEPTIEMBRE**

**Horarios:** De 17.30 a 02.30 horas  
(días laborables y festivos)

De 17.30 a 03.00 horas (visperas de festivos)

**Día del Niño:** 28 y 30 de agosto.

**Día Espacio sin ruido:** 28 y 30 de agosto (De 17.30 a 19.30 horas)

## FERIA DEL LIBRO

**DEL 25 DE AGOSTO AL 3 DE SEPTIEMBRE**

**Horario:** De 11.00 a 14.30 horas y de 17.00 a 20.30 horas.

**Lugar:** Paseo del Salón

## FERIA DE ARTESANÍA

**DEL 25 DE AGOSTO AL 3 DE SEPTIEMBRE**

**Horario:** De 11.00 a 14.30 horas y de 18.00 a 22.30 horas.

**Lugar:** Paseo del Salón

## ARTE NATURA

**DEL 25 AL 28 DE AGOSTO**

**Horario:** Viernes 25 (De 18.30 a 21.30 horas)

Del sábado 26 al lunes 28 (De 12.00 a 21.30 horas)

**Lugar:** Huerta Gudián



## MERCADO SOLIDARIO FEDISPA

DEL 31 DE AGOSTO AL 1 DE SEPTIEMBRE

**Horario:** De 11.00 a 14.00 horas y de 18.00 a 21.00 horas.

**Lugar:** Huerta Guadián

## ESCENARIO HUERTAS DEL OBISPO

VIERNES 25 DE AGOSTO

Concierto de los 40 Principales con DJ Cristina Boscá, Cristian San Bernardino y Jesús Taltavull

MIÉRCOLES 30 DE AGOSTO

Festival Heavy Metal: OBUS, LUJURIA, ARS AMANDI, INVADEATH

VIERNES 1 DE SEPTIEMBRE

Concierto PALENCIA DJ FEST : Chuchi, Álvaro Iglesias, Nico GRZ, Gonzalo Pedrosa, Alberto Calvo, Luis Sendino, Davo Black.

## ESCENARIO PLAZA MAYOR

VIERNES 25 DE AGOSTO

Concierto de MAYUMANÁ

SÁBADO 26 DE AGOSTO

Concierto de AMALGAMA

DOMINGO 27 DE AGOSTO

Concierto de LUAR NA LUBRE

MARTES 29 DE AGOSTO

Concierto de ROSARIO, LA TREMENDITA

SÁBADO 2 DE SEPTIEMBRE

Concierto de ELLA BAILA SOLA

DOMINGO 3 DE SEPTIEMBRE

Concierto HOMENAJE A NINO BRAVO IN MEMORIAM, con la colaboración de la Banda Municipal de Música de Palencia



## ESCENARIO PARQUE DEL SALÓN

**SÁBADO 26 DE AGOSTO**

Concierto de LA MODA

**DOMINGO 27 DE AGOSTO**

Concierto COPE. Urban Street, con los artistas: EL TAIGER, CARLOS BAUTE, ZZOILO, ANITA QUEEN, NUKE Y NIA CARO

**JUEVES 31 DE AGOSTO**

Concierto de ANTONIO CARMONA

**VIERNES 1 DE SEPTIEMBRE**

Concierto de RAYDEN

**SÁBADO 2 DE SEPTIEMBRE**

Concierto de DANI FERNÁNDEZ

**DOMINGO 3 DE SEPTIEMBRE**

Orquesta PIKANTE

## ESCENARIO PABELLÓN MUNICIPAL DE

### DEPORTES

**JUEVES 24 DE AGOSTO**

Concierto de ARA MALIKIAN

**VIERNES 25 DE AGOSTO**

Concierto de LEIVA

## ESCENARIO PLAZA DE LA INMACULADA

**JUEVES 31 DE AGOSTO**

IZO FITZROY (Reino Unido)

**VIERNES 1 DE SEPTIEMBRE**

DOGHOUSE SAM & HIS MAGNATONES (Bélgica)

**SÁBADO 2 DE SEPTIEMBRE**

TITO RAMÍREZ (España)

## ESCENARIO PLAZA SAN MIGUEL

**SÁBADO 26 DE AGOSTO**

Sarao vermut con JOE CREPÚSCULO

**SÁBADO 2 DE SEPTIEMBRE**

Sarao vermut con TU OTRA BONITA

## ESCENARIO JARDINILLOS

**MARTES 29 DE AGOSTO**

ABRAKABALKAN MASMENOS BAND.

**MIÉRCOLES 30 DE AGOSTO**

MAD MAXTERS KATARSIS



# CONCURSOS

## **CERTÁMEN DE FOTOGRAFÍA "MUÉVETE POR PALENCIA".**

Abierto plazo de presentación desde el 1 al 21 de septiembre inclusive.

Entrega de premios: sábado 23 de septiembre.

Premio del jurado: dos entradas al Palencia Sonora.

Premio público por número de likes: masterclass de fotografía avanzada de la Asociación Fotográfica Contraluz (Pallantia Photo)



## **CONCURSO GPSART.**

Dibuja la ruta más creativa en bicicleta, andando o corriendo por Palencia.

Abierto plazo de presentación desde el 1 al 21 de septiembre inclusive.

Entrega de premios: sábado 23 de septiembre

Premio del jurado: dos entradas al Palencia Sonora al primer puesto, un vale de 50 € en el Centro Comercial Las Huertas, al segundo puesto. Premio del público: un bono de 10 baños de las piscinas municipales del Patronato Municipal de Deportes y dos camisetas de poliéster sostenible de Deportes Artiza para el segundo puesto.



**PROSOL**<sup>®</sup>  
PRODUCTOS SOLUBLES S.A.

**25 AÑOS**  
CELEBRANDO JUNTOS  
SAN ANTOLÍN

La forma **más** intensa de celebrar estas fiestas empieza **con** una taza de **café**

**XXV AÑOS**  
PROSOL



**Diego Prádanos**  
**abogados**

Soluciones legales para el mundo actual

**15º Aniversario**  
(2008-2023)

*Por otros 15 años juntos*

C/ MAYOR 18 PISO 2 OFICINA 1 Y 2  
PALENCIA TEL. **979 74 02 07**  
[pradanos@icapalencia.com](mailto:pradanos@icapalencia.com)  
[www.abogadospalencia.net](http://www.abogadospalencia.net)



Abriendo puertas  
desde hace 20 años

Palencia  
979 710 848

Valladolid  
983 210 848

**MONCASA**

moncasa.es



MERCEDES-EQ

GAMA 100% ELÉCTRICA DE  
MERCEDES-BENZ.

Te invitamos a probar la gama Mercedes-EQ en  
los concesionarios Mercedes-Benz de Adarza en  
Salamanca y Palencia. Te esperamos!





*Cristalerías*  
**OTERO**

**OTERGLASS** 

*Feliz San Antolín!*

Fábrica y oficinas: C/ Extremadura 18, Palencia

Tienda: Avda. Santander nº 5, Palencia

Teléfonos: 979 700 600 - 609 513 607

Delegación de Valladolid

C/ Enrique Cubero 22

Teléfono: 663 33 13 44

[www.cristaleriasotero.com](http://www.cristaleriasotero.com) - [www.oteroglass.com](http://www.oteroglass.com) - [www.ventanasotero.com](http://www.ventanasotero.com)



**CleceVitam**  
San Francisco

**RESIDENCIA PARA PERSONAS MAYORES**  
TU HOGAR EN EL CENTRO DE PALENCIA

**☎ 900 802 103 · 979 300 786**

**[www.clecevitamsanfrancisco.com](http://www.clecevitamsanfrancisco.com)**  
**[infomayores@clece.es](mailto:infomayores@clece.es)**

c/ Ignacio Martínez de Azcoitia 17 y 19 - 34001 Palencia





# GRUPO VÁZQUEZ

Asesoramiento Jurídico, Fiscal y Laboral

Nóminas, cotizaciones, altas/bajas Seguridad Social, contratos, incapacidades, etc.  
Liquidaciones trimestrales, Impuestos Sociedades, Libros oficiales, Mod. 390,100,347, etc.  
Con el paquete de laboral y/o fiscal, asesoramiento jurídico INCLUIDO.

C/ José Zorrilla nº 5, 1ºD - 34001 Palencia - Atención al cliente: 654 055 361

 @gabinetedelogopedialogos

 gabinetedelogopedialogos



Gabinete de Logopedia  
**logos**

Con más de 17 años de experiencia

 665 137 795 - Mail: gabinetedelogopedialogos@gmail.com

Av. San Telmo, 14 - [www.gabinetedelogopedialogos.com](http://www.gabinetedelogopedialogos.com)

# PROGRAMA DEPORTIVO

## AJEDREZ:

### GRAN PREMIO AYUNTAMIENTO DE PALENCIA AJEDREZ POR EQUIPOS – III MEMORIAL ALBERTO ACERO

3 de septiembre.

De 10.30 a 19.00 horas.

Lugar: Campus Universitario La Yutera (cafetería).  
En colaboración con el Club Palentino de Ajedrez.

## ATLETISMO:

### CARRERAS SABOREA PMD: 1.500- 10K Y LEGUA

9 de septiembre

19.00 horas: 1.500 para niños

19.30 horas: 1.500 carreras absolutas

Lugar: Inmediaciones Plaza de Toros.

10 de septiembre

11.00 horas: 10 K y Legua

Lugar: Inmediaciones Plaza de Toros

En colaboración con el Club Atletismo Saborea-  
Cuatro Cantones.



## BALONCESTO:

### IV TORNEO CADETE “SAN ANTOLIN” MEMORIAL KIKE CARRACEDO

9 y 10 de septiembre.

Sábado 9 (mañana y tarde), Domingo 10  
(mañana).

Lugar: Campo de la Juventud.

En colaboración con el Club Baloncesto Palencia.

## BALONMANO:

### TORNEO BALONMANO INCLUSIVO “SAN ANTOLÍN”

9 de septiembre.

De 16.30 a 21 horas.

Lugar: Pabellón Mariano Haro.  
En colaboración con el Club Balopal.

### PARTIDOS BALONMANO FEMENINO SENIOR DIVISIÓN HONOR PALENCIA TURISMO CBPF / SAN SEBASTIÁN DE LOS REYES (MADRID)

27 de agosto.

12.30 horas.

Lugar: Pabellón Mariano Haro.

### PALENCIA TURISMO CBPF / VILLAVERDE (MADRID)

3 de septiembre.

12.30 horas.

Lugar: Pabellón Mariano Haro.

En colaboración con el Club Balonmano Palencia  
Femenino.



## CARRERA POPULAR: HOLI SAN ANTOLÍN

28 de agosto.

19.00 horas.



**Lugar:** Estacionamiento Plaza de Toros.  
**Organiza:** Concejalía de fiestas con el Club Atletismo Saborea Cuatro Cantones.

### DEPORTE ADAPTADO:

#### JORNADA PUERTAS ABIERTAS DEPORTE ADAPTADO Y DEPORTE INCLUSIVO

9 de septiembre.

Desde las 11.00 horas.

**Lugar:** Parque Ribera Sur (junto canchas baloncesto).  
En colaboración con De-X-Pal.

### JUEGOS PREDEPORTIVOS:

#### JORNADA PARA NIÑOS CON ATLETISMO DIVERTIDO-HINCHABLES-ESGRIMA

8 de septiembre.

18.00 horas.

**Lugar:** Parque Los Jardinillos  
En colaboración con los Clubes Deportivos

### FRISBEE:

#### PARTIDO AMISTOSO FRISBEE (DISCO VOLADOR) ULTIMATE FRISBEE DISCOTEROS (PALENCIA) /ULTIMATUM (VALLADOLID)

30 de agosto.

19.00 horas.

**Lugar:** Campo de Fútbol Isla Dos Aguas.  
En colaboración con el Discotereros Ultimate Frisbee.

### FÚTBOL:

#### PARTIDOS FUTBOL FEMENINO

30 de agosto.

**Lugar:** Campo Municipal Nueva Balastera

**Horarios:**

16.30 HORAS: CULTURAL DE LEÓN / PALENCIA FF

19.15 HORAS: MADRID CFF / SD EIBAR

En colaboración con el Club Palencia Fútbol Femenino

#### II TORNEO PEÑAS FUTBOLÍSTICAS DE PALENCIA:

1 de septiembre.

17.30 horas.

**Lugar:** Campo Municipal Santa Marina  
En colaboración con Peñas Futbolísticas de Palencia

### GIMNASIOS PALENTINOS:

#### EXHIBICIÓN EN LA CALLE

31 de agosto.

20.00 horas: Escuela Danza Bella Luna.

21.00 horas: Gym Cronos.

**Lugar:** Plaza Pío XII.

En colaboración con la Gym Cronos y Escuela Danza Bella Luna.



## **GOLF:**

### **XIII TROFEO AYUNTAMIENTO DE PALENCIA**

**Viernes 1 desde las 9.30 y 16.00 horas.**

**Jueves 2 desde las 9.00 horas.**

**Lugar:** Campo Municipal de Golf "Isla Dos Aguas".

### **VIII TORNEO DEPORTES ARTIZA - DEQUIP**

**Sábado 9 desde las 15.30 horas.**

**Domingo 10 desde las 9.00 horas.**

**Lugar:** Campo Municipal de Golf "Isla Dos Aguas".

En colaboración con Deportes Artiza y Dequip.

## **JUEGOS AUTÓCTONOS:**

### **JORNADAS DE PROMOCIÓN DE JUEGOS AUTÓCTONOS**

**29 de septiembre**

**19.00 horas.**

**Lugar:** Plaza de la Inmaculda

**1 de septiembre.**

**11.00 horas.**

**Lugar:** Calle Mayor

En colaboración con la Federación de Juegos

Autóctonos de Castilla y León

### **CAMPEONATO SAN ANTOLÍN TANGA Y RANA**

**2 de septiembre**

**10.00 horas**

**Lugar:** Bolera "Los Jardinillos"

En colaboración con la Federación de Juegos

Autóctonos de Castilla y León

## **NATACIÓN**

### **TRAVESIA: XVI TRAVESIA "RIO CARRION"**

2 de septiembre.

Salida 17.30 horas.

Lugar: Río Carrión, con salida desde Puentecillas.

En colaboración con el Club Oca SOS.

## **PELOTA:**

### **GRAN PREMIO AYUNTAMIENTO DE PALENCIA. SELECCIONES NACINALES SUB-22 Y ABSOLUTA**

**1, 2 y 3 de septiembre.**

**Desde viernes 1 a las 16.00 horas. Final domingo mañana.**

**Lugar:** Frontón Municipal de Santa Marina.

En colaboración con la Federación Española de Pelota.

## **PETANCA:**

### **TORNEO NACIONAL DE PETANCA FEDERADO**

**3 de septiembre.**

**De 9.00 a 19.00 horas.**

**Lugar:** Huertas del Obispo.

En colaboración con el Club Deportivo Sotillo Petanca.

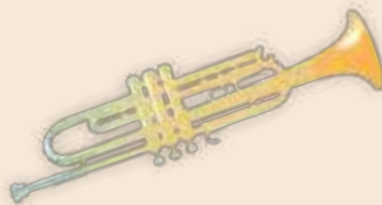

## PIRAGÜISMO:

### 49 ASCENSO Y DESCENSO DEL CARRIÓN PUNTUABLE CAMPEONATO CASTILLA Y LEÓN RIOS Y TRAVESÍAS

27 de agosto.

Salida 10.30 horas.

Lugar: Río Carrión, con salida y meta en Puenteillas.  
En colaboración con el Club Palentino de Piragüismo.

## RUGBY:

### JORNADA PROMOCIÓN PUERTAS ABIERTAS

3 de septiembre.

Desde las 11.30 horas.

Lugar: Isla Dos Aguas.  
En colaboración con el Palencia Rugby Club.

## SQUASH:

### XIX OPEN NACIONAL CIUDAD DE PALENCIA

8, 9 y 10 de septiembre.

Desde viernes 8 a las 17.00 horas. Finales  
domingo mañana

Lugar: Pistas de Squash Campo de la Juventud.  
En colaboración con el Club Squash Palencia y la  
Federación Territorial de Squash.

## TENIS:

### CAMPEONATO SAN ANTOLÍN

Del 28 de agosto al 3 de septiembre.

Desde las 16.00 horas.

Lugar: Pistas de Tenis "Isla Dos Aguas".  
En colaboración con el Club Canal Deportivo.

### XXXVIII CAMPEONATO "JOSEFINA DE DIEGO"

Del 5 al 9 de septiembre.

Desde las 16 horas.

Lugar: Pistas de Tenis Club Jotaeme.  
En colaboración con el Club Jotaeme.

## TENIS DE MESA:

### CAMPEONATO SAN ANTOLÍN

26 de agosto.

Desde las 10.00 (Sub-18) y desde las 16.00 horas  
(Senior.)

Lugar: Campo de la Juventud.  
Inscripciones en clickn.run.  
En colaboración con el Club Tenis de Mesa Palencia.

## TIRO OLÍMPICO:

### CAMPEONATO PROVINCIAL PISTOLA STANDARD

27 de agosto

Desde 10.00 horas.

Lugar: Polígono de Tiro "Andrés Andérez"  
En colaboración con la Delegación Palentina de Tiro

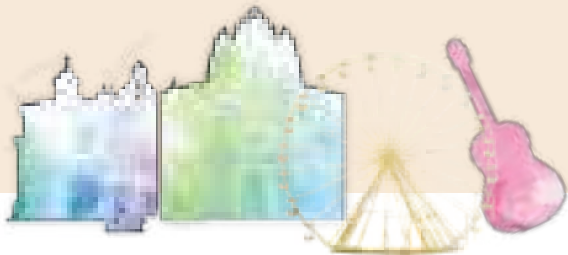

# UNIVERSAE

Instituto Superior de FP

POTENCIA TU  
TALENTO,  
ALCANZA EL  
ÉXITO.



MATRICÚLATE



+34 919 033 434

info@universae.com





**CAUTO S. L.**  
CALEFACCIÓN AUTOMÁTICA, S.L.

**PALENCIA**

C/Santiago, 5. Laje. Tel. 979 725 210

[palencia@cautosl.com](mailto:palencia@cautosl.com) - [www.cautosl.com](http://www.cautosl.com)

**VALLIDOLID**

C/Alfonso de Ercilla, 27. Tel. 977 410000 / 300000  
Tel. 977 290 546 - 977 290 203 - Tel. 977 201 620 - 977 290 506

**AVILA**

C/Alfonso de Ercilla,  
Tel. 922 546000

- **QUEMADORES:**  
Gasóleo, Gas y Fuel-Oil
- **CALDERAS:**  
Gasóleo y Gas



**TRANSFORMACIÓN  
A GAS NATURAL  
DE SALAS DE CALDERAS**

- **MANTENIMIENTO**  
de Comunidades, Colegios, Industrias, Hoteles...
- **SALAS DE CALDERAS**  
(Quemadores, bombas, calderas...)
- **GRUPOS DE PRESION DE AGUA**

**Lacolada**  
CLEAN & DRY

AVENIDA DE SANTANDER, 29 - PALENCIA



**LAVANDERÍAS AUTO SERVICIO**

- MANTAS - EDREDONES - CORTINAS Y TODA SU ROPA DIARIA

**ESPECIALISTAS EN VESTUARIO LABORAL** (recogida y entrega)

**LIMPIEZA DE ALFOMBRAS**

**365 días / año**

Abierta todos los días  
de 8,00 h. a 22,00h.



Avenida de Santander 29 - Palencia

**661- 337-867 / 608-455-207**

[lacoladapalencia@gmail.com](mailto:lacoladapalencia@gmail.com)



[www.lacoladapalencia.com](http://www.lacoladapalencia.com)

Clinica  
Dental  
Sara  
Varas



sara varas  
clínica dental



En Clínica Dental  
Sara Varas te  
prestamos consulta,  
radiografía y all  
completa.

Cita previa

[citaprevia@clinicadentalsaravaras.com](mailto:citaprevia@clinicadentalsaravaras.com)  
979 711 640 - 681 362 394

[www.clinicadentalsaravaras.com](http://www.clinicadentalsaravaras.com)

Plaza Cardinal Guzmán, 14  
C/ Isaac Peral - Estación Plaza de la Constitución  
junto Campo de la Juventud  
34004 Palencia



Nº95.34 C251-0093



CONSTRUCCIONES Y REFORMAS  
**LUIS MENDIZÁBAL**

Paseo de los Frailes nº 3, 28  
Tlf.: 620701100 - 979720424  
[l.mendizabal@hotmail.es](mailto:l.mendizabal@hotmail.es)



**Damos forma a tu proyecto**  
Reformas hechas por profesionales,  
con toda garantía



### UN EQUIPO MUY PROFESIONAL.

Sea cual sea el trabajo que necesite acometer, confíe en profesionales. Desde simples trabajos de reparación de viviendas, albañilería, fontanería, electricidad, etc., hasta reformas integrales de viviendas o construcción de vivienda nueva.

Construcciones y Reformas Luis Mendizábal se ocupa de todo, para su mayor comodidad. Así de sencillo!

40 años sirviendo con corazón

Residencia San Bernabé

*Al servicio de nuestros mayores desde 1978*

En el Centro de Palencia con habitaciones dobles e individuales y amplias zonas ajardinadas

Residencia San Bernabé y San Antolín  
C/ Manflorido 5 · 34005 Palencia | ☎ 979 749 500 | resisanbernabe@yahoo.es

Áridos y Excavaciones  
**e.c. EL CRISTO, S.L.**  
Normigones y RCD's

Planta de Hormigón: Tfno.: 659 051 448

Oficina 979 753 025 - Fax 979 753 054

Calle de Remartines, 30 - 1º 34005 - PALENCIA

[www.ahcristo.es](http://www.ahcristo.es)

RESIDENCIA PARA MAYORES

*Menéndez Pelayo*



VÁLIDOS Y ASISTIDOS

*Felices Fiestas*



C/ Isaac Peral, 15. Palencia  
Tel. 979 10 16 54  
[www.residenciamenandezpelayo.es](http://www.residenciamenandezpelayo.es)

Autorizado por la  
Junta de Castilla y León  
R.S. 34 C30039



Clara de Juan

CLÍNICA DENTAL

Odontología Integral

979 069 342  
[clinica@claradejuan.es](mailto:clinica@claradejuan.es)  
Paseo de La Julia nº1 Palencia

Nos gusta hacerte sonreír!





# Sonia Castro

ESTILISTAS

C/ ANTONIO MAURA, 15. PALENCIA

☎ 979124542 



# fincas AR

PALENCIA

ADMINISTRACION DE FINCAS

**ALBERTO ROYUELA RUIZ**  
ADMINISTRADOR DE FINCAS

AVD. REPUBLICA ARGENTINA 14. OFICINAS 1 Y B  
34002 PALENCIA  
TELÉFONOS: 979 71 02 14 / 629 81 33 03



# Autopalas Valladolid, SLL

VENTA-REPUESTOS Y REPARACIÓN MAQUINARIA O.P.

**AVANT**  
**KOMATSU**



C/ Acaquia, 118, Santovenia de Pisuerga, 47155, (Valladolid) - 983 400 870 - 618 950 580 - autopalavalladolidautopalavalladolid.com



Obra nueva,  
Viviendas,  
naves, chalets.

Reformas de  
locales, pisos,  
comunidades.

Abañilería  
en general.

Tfno. 979 03 05 61  
Móvil: 610 48 99 96  
edificamc@gmail.com



edificamos futuro  
construimos sueños

**MC**



edifica



www.edificamc.com

## RESIDENCIAS DE MAYORES Y CENTROS DE DÍA

[www.residenciaautilla.es](http://www.residenciaautilla.es)

Amplias Instalaciones.  
Zonas ajardinadas.  
Habitaciones con baño validos y acabados.  
Servicio de transporte adaptado para  
centro de día.

TERAPIA OCUPACIONAL, FISIOTERAPIA  
ASISTENCIA MÉDICA Y ENFERMERÍA

Centro de Mayores Autilla  
979 769 137  
Autilla de Pisu

Nº registro sanitario: 34-C3-0604

## Residencia Cristo de San Felices

LOS CUIDADOS PROFESIONALES A SU ALCANCE  
NUEVA GERENCIA



Becerril de Campos a 10 minutos de Palencia  
SERVICIOS SOCIO SANITARIOS  
T/OCCUPACIONAL FISIOTERAPEUTA  
Instalaciones adaptadas, Jardín en interior y  
exterior.

## LLAME E INFORMESE

TLFNOS: 979 833 321-662 321 663

Ctra. Palencia Villada,1-Becerril de Campos  
[www.cristodesanfelices.es](http://www.cristodesanfelices.es) | [info@cristodesanfelices.es](mailto:info@cristodesanfelices.es)  
#registro sanitario: 34-C3-0616



**RUSTICALIA**  
PIEDRA RECONSTITUIDA

Tfno: 979 77 14 78

[www.rusticalia.eu](http://www.rusticalia.eu)

REVESTIMIENTOS EN PIEDRA RECONSTITUIDA

C/ España, 53 | 34190 Villamuriel de Cerrato, Palencia | [info@prefabricadosarque.com](mailto:info@prefabricadosarque.com)

FUENTES DE  
**LEBANZA**

AGUA MINERAL NATURAL

[www.lebanza.com](http://www.lebanza.com)

AGUAS DE FUENTES  
ECOLÓGICO CAAE

Ctra. Cervera a Potes Km 14,3  
34847 | San Salvador de Cantamosa (Palencia - España)  
Tel. 979 879 874 | [info@lebanza.com](mailto:info@lebanza.com)

**¡FELICES FIESTAS!**

**BAG IN BOX**

5L | 1,5L | 20L



- **Más litros.**
- **Más práctico.**
- **Más higiénico.**
- **Más seguro.**
- **Más sostenible.**



**MORALES CERVERA**

Implantología Dental Inmediata

**Recupera tu  
sonrisa en 24h**

**1ª CONSULTA GRATUITA**

Calle la Puebla 14, Bajo  
34002, Palencia

686 405 729 - 979 816 133







EXCAVACIONES | DERRIBOS | CANALIZACIONES | OBRA CIVIL | TIERRA VEGETAL | CAMIÓN PLUMA



# CASTRO

Óscar: 685 19 75 64 

Juan: 608 78 65 73 

[excavaciones-castro@hotmail.com](mailto:excavaciones-castro@hotmail.com)

**BECERRIL DE CAMPOS  
PALENCIA**



*Pastelería Lord*

**VISITA NUESTRA NUEVA TIENDA**

Prueba nuestros helados artesanos  
Reserva tu cazuela de San Antolín

TIENDA NUEVA CON HELADERÍA

Avda. Valladolid 45 - 34004 Palencia | ☎ 979 727 649

C/ German Calvo 12 - 34004 Palencia | ☎ 979 728 812



# ACTIVIDADES

## CONSEJO LOCAL DE PEÑAS

### 25 DE AGOSTO

Participación en el Pregón Popular, desfile por la Calle Mayor y final de fiesta en Plaza de San Pablo amenizada con nuestras charangas.

### 26 DE AGOSTO

**13.30 horas:** Vermút solidario a beneficio de la Asociación Palentina con el Pueblo Saharui

**Lugar:** Plaza San Pablo

### 29 DE AGOSTO

**13.00 h:** Paellada y música con DJ en la Plaza de Toros, seguidamente asistencia a la clase práctica de la Escuela Taurina de Palencia

### LOS DÍAS 30 DE AGOSTO, 1, 2 Y 3 DE SEPTIEMBRE

Desfiles al finalizar los eventos taurinos, desfile desde la plaza de toros hasta la estatua de la mujer palentina.

### EL DÍA 31 DE AGOSTO

Desfile al finalizar la corrida goyesca desde la plaza de toros hasta la Plaza San Pablo

### 2 DE SEPTIEMBRE

Acompañamiento a las autoridades hasta la Catedral y vuelta con desfile tradicional a la Plaza Mayor

# PEÑAS

## PEÑA PALLANTIA

### 25 DE AGOSTO

**23.30 horas:** "Fiesta del Peñista", música en abierto.

**Lugar:** Sede Plaza Dominicos

### 26 DE AGOSTO

Tarde/noche de ruta de peñas, finalizando en la sede con actuación musical.

### 27 DE AGOSTO

**13.00 horas:** Vermut con actuación musical

**Lugar:** Plaza Dominicos

### 28 DE AGOSTO

**18.00 horas:** Tardeo con ginkana de bares y sorteo benéfico, actuación musical en abierto para finalizar la jornada.

**Lugar:** Sede Plaza Dominicos

### 29 DE AGOSTO

**20.30 horas:** Salimos por el barrio, tardeo nocturno hasta que los bares nos aguanten para finalizar con ambiente musical en la sede.

### 30 Y 31 DE AGOSTO

**23.30 horas:** Cena y festival abierto a todos con Karaoke musical, bingo benéfico, juegos populares, etc

### 1 DE SEPTIEMBRE

**23.30 horas:** “Viva San Antolín” celebraremos la noche del Patrón con DJ y música en vivo para disfrute de todos los palentinos que quieran acercarse.

### 2 DE SEPTIEMBRE

**23.30 horas:** La feria al aire libre, actuación musical y coreografías variadas en  
Lugar: Sede Plaza de los Dominicos.

### 3 DE SEPTIEMBRE

**13.00 horas:** Vermut benéfico

**Lugar:** Plaza San Pablo

**23.30 horas:** Asistencia a la Traca Fin de Fiestas y fin de fiesta en la sede.

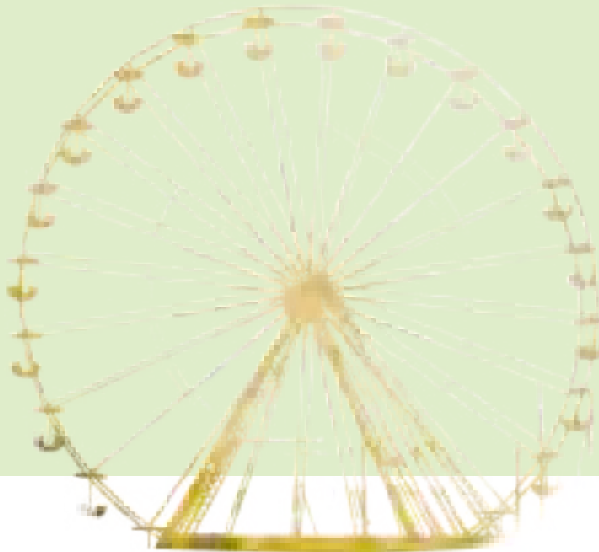

### PEÑA EL RUEDO

#### 26 AGOSTO

**21.00 horas:** Noche Ochentera con música de dicha época acabando la noche con sopas de ajo.

#### 27 DE AGOSTO

**13.00 horas:** Vermut torero con DJ acompañado con pancetada, chorizada y limonada.

**Lugar:** Sede C/ Alonso París 1

Los 5 días restantes de feria la peña El Ruedo estará todos los días abierta amenizando su sede y dará una vuelta por su barrio con la charanga el día 2 San Antolín a las 9.30 de la mañana tocando dianas por el barrio con la charanga hasta la hora de ir al ayuntamiento.

Animación nocturna hasta que el cuerpo aguante.

### PEÑA LA FILOMENA

#### 26 DE AGOSTO

**21.00 horas:** Verbena Peña Filomena con la actuación de DJ Fernando, bocadillos calientes y muy buen ambiente con bailes participativos.

**Lugar:** Sede C/ Primera Universidad 28

#### 29 DE AGOSTO

**20.30 horas:** Fiesta del niño y mayores con el payaso Piticlin (juegos, magia), al término descanso para cenar con bocadillos, hamburguesas.

A continuación, juegos participativos para mayores y niños, música y bailes, bingo cachondo y elección de Mis y Mister Filomeno.

Durante todos los días de la feria a partir de las **13:00 h:** vermutos musicales en la Peña Filomena. Días de la feria taurina con la Charanga los Duendes animarán por las calles de Palencia a todos los Palentinos. Acabando en su sede hasta que el cuerpo aguante.

## PEÑA EL CORDÓN

### 26 AGOSTO

**20.30 horas:** Pancetada acompañada con DJ  
Lugar: Sede C/ Mayor Antigua

### 27 DE AGOSTO.

**19.00 horas:** Juegos para niños  
Lugar: Sede C/ Mayor Antigua

### 1 DE AGOSTO

**23.30 horas:** Actuación de DJ Mr. Cong.  
Lugar: Sede C/ Mayor Antigua

Animación por las calles de la ciudad durante los días de feria con la charanga Pasodoble

## PEÑA LOS BALASTEROS

Los días 30, 31 de agosto y 1, 2 de septiembre, "VEN A BAILAR" con Los Balasteros, al finalizar los desfiles de peñas, en la confluencia de la calle Mayor con la calle los Manteros, amenizado por Charanga El Desconcierto.

## PEÑA SAN ANTOLÍN

### 26 DE AGOSTO

**A partir de las 19.00 horas:** Música con DJ y bocadillos de plancha.

**Lugar:** Sede C/ Los Robles 24

### 27 DE AGOSTO

**A partir de 14:00 horas:** Música con DJ y paellada a un precio de 2€.

**Lugar:** Sede C/ Los Robles 24

**19.00 horas:** Juegos populares.

## PEÑA SANTO TORIBIO

### 26 DE AGOSTO

Salida nocturna con la charanga desde las 23:45 en adelante.







# Lesmes

**Construcciones Lesmes S.L.**

**Mantenimiento Industrial y Obra Civil**

**Reformas Integrales de Viviendas, Oficinas y Locales**

**Construcción de Viviendas, Cubiertas y Naves**

**Comunidades de Propietarios**

C/ María de Molina, 9 Entre. Puerta 2 34002 Palencia [lesmes@atcampos.com](mailto:lesmes@atcampos.com)  
Tf: 979 729 304 Rubén: 638 801 838 Elena: 619 479 162



## AUTOLAVANDERIA FREETIME

**"Servicios Asistidos"**

SERVICIOS A DOMICILIO - LIMPIEZA DE ALFOMBRAS POR ENCARGO -  
SERVICIOS PARA EMPRESAS LAVADORA/SECADORA ESPECIAL ROPIA MASCOTAS

**LAVAMOS- SECAMOS Y DOBLAMOS TUS PRENDAS POR TI**

LAVADORAS Y SECADORAS DE ULTIMA GENERACION Y CUIDADOSAS CON EL MEDIO AMBIENTE



AVDA. MODESTO LA FUENTE Nº21 PALENCIA · 630 866 615

[LAVANDERIAFREETIME@GMAIL.COM](mailto:LAVANDERIAFREETIME@GMAIL.COM)

BARNIZADOS Y CANTEADOS



BARCENILLA



¡Síguenos en Facebook!

C/ Francia p-98 nave 4, 5 y 6 · 34004 Palencia

Tfno. 979 160 140 [barcenilla.palencia@gmail.com](mailto:barcenilla.palencia@gmail.com)

ANTES

DESPUÉS

ANTES

DESPUÉS

El presupuesto es de 24 Cte/Cte

**BONO**

DESCUENTO

LIMPIEZA DENTAL

**GRATIS\***

Los ingresos adicionales se sumará a otros servicios y procedimientos dentales.

**+200€** de descuento

en un blanqueamiento dental

**SONRISALUD**

CLÍNICA DENTAL APAREADA

PIDE CITA



C/Patio de Castaño, 2 - TEL. 979 29 01 46



O'A

Gestoría Revilla SL  
Avenida Modesto Lafuente, 17  
34002 - Palencia (Palencia)  
Tfno: 979 16 61 33 - Fax: 979 712 674  
gestoriarevilla@hotmail.com - www.gestoriarevilla.es

- ASESORIA LABORAL CONTABLE  
- ESCRITURAS  
- SUBVENCIONES  
- ADMINISTRACIÓN FINCAS

GESTIÓN DE FINCAS P.PENAGOS, S.L.

**PILAR PENAGOS**  
Administradora de Fincas Coligiada  
Gestor Administrativo  
Av. Modesto Lafuente - Tfn. 979 712 489  
gestiendefincas@pilarpenagos.com



CIELO  ANIMAL

C/ Av. Modesto Lafuente, 17 - 34002 Palencia - 979 5213 2132

- 🐾 *Guardería Diaria*
- 🐾 *Guardería Vacacional*  
*(Perros, gatos, conejos)*
- 🐾 *Peluquería*
- 🐾 *Spa*
- 🐾 *Ozonoterapia*
- 🐾 *Fisioterapia*
- 🐾 *Último adiós*

 @cielo\_animal





**Diago  
Infante**

Construcciones y Reformas  
hechas por profesionales  
Con toda garantía



Ctra. de Aranda, 22 | 34240 Baltanás (Palencia) | 979 79 01 14 | 678 53 76 82  
[www.diagoinfante.es](http://www.diagoinfante.es) | [info@diagoinfante.es](mailto:info@diagoinfante.es)

LEHAZO IGP DE CASTILLA Y LEÓN

*el de la Vitola Roja, el nuestro*



**ENERGÍAS RENOVABLES**

**ASLAMENTOS**  
Ahorra un 40% en calefacción

**ACCESIBILIDAD**  
Revaloriza y gana en calidad de vida

**REPARTIDORES COSTES**

**BOMBAS DE CALOR**  
Ahorra hasta un 70% en agua caliente

**SALA DE CALDERAS**  
Ahorra hasta un 30% en calefacción

**PAVIMENTACIÓN e IMPERMEABILIZACIÓN**  
con asfalto fundido

**efficon**  
eficiencia y confort.

- Aislamiento de fachadas y cubiertas.
- Reformas para supresión de barreras e instalación de ascensores.
- Instalación y mantenimiento de salas de calderas.
- Servicio de lectura de repartidores de costes y contadores.
- Gestionamos las ayudas europeas

Tel. 844247865 · [www.elficonpalencia.es](http://www.elficonpalencia.es)  
C/Primera Universidad de España nº9

**MONTAJES ELÉCTRICOS**

**VILESA S.L.**

Instalaciones Eléctricas  
Mantenimiento

c/ Doctor Fleming, 4 bajo  
34004 Palencia

Tlf: 646 107 326

[info@vilesapalencia.es](mailto:info@vilesapalencia.es)

[www.vilesapalencia.es](http://www.vilesapalencia.es)

**PROA EMPRESARIAL, S.L.**

Asesoría de Empresas

La Cestilla, 2-3º 34001 Palencia

Tlfno. 979 70 70 15 - 638 64 95 70

[info@proaempresarial.com](mailto:info@proaempresarial.com)



**ALEJOS**  
CONSTRUCCIONES y OBRAS

**VIVIENDAS**  
**NAVES**  
**LOCALES**  
**COMERCIALES**

**REFORMAS**  
**MANTENIMIENTOS**

**OBRAS**  
**ALEJOS**

CARPINTERIA Y MONTAJE  
629858363 690076363

C/ Islas Canarias 11 bis 34004 - PALENCIA TPN./FAX: 979 72 90 44 | MÓVIL: 608 41 41 90  
obras@construccionesalejos.com www.construccionesalejos.com

**Ascensores**  
**ENER**

**GRUPO ARMONIZA**

[www.ascensores.com](http://www.ascensores.com)

*Desde 1976 subiendo personas*

Nuevas oficinas:



**979 752 021**

C/ Los Álamos, 6; 34003 Palencia

METÁLICAS  
**LUMIAN**

CARPINTERIA METÁLICA

C/ Andalucía, 40 Nave 3 - 34004 Palencia  
Tel. 979 726 598 - Móvil 670 092 901  
info@lumian.es

CARPINTERÍA METÁLICA (ALUMINIO Y PVC)

- Series con robots de puente térmico •
- Ventanas, puertas, contraventanas... •
- Cerramientos encastrederas, abatibles, plegables, cortinas de cristal... •
- Vidrios energéticos con cámara y doble cámara... •
- Mamparas de baño •
- Mosquiteras enrollables, plegadas, de puerta lateral •
- Horno y forja •

[www.metalicalumianpalencia.es](http://www.metalicalumianpalencia.es)

*Aguardientes de Lantadilla*



C/ Calvo, 1 - 3446 Lantadilla, Penedès, Tarragona  
T 979 152 934 - comercial@gonqui.com - www.gonqui.com

**biosalud**

- Asesoramiento nutricional
  - Dietas de Adelgazamiento y salud:
  - Obesidad - Sobrepeso - Bajo peso
  - Diabetes - Hipercolesterolemia
  - Hipertensión arterial - Hiperuricemia
  - Nutrición deportiva
  - Nutrición infantil
  - Nutrición en el Embarazo, lactancia y postparto
- Naturopata - Flores de Bach - Kinesiología



**MA ISABEL CABALLERO CALZADA**

- Diplomada en Nutrición y Dietética.
- Especialista en Cocina y Tecnología de los Alimentos.
- Máster en Nutrición Clínica.
- Post-Grado en Naturopatía



Plaza de San Pablo, 1 Paència - 979 74 92 14  
[www.nutrisaludisabelcaballero.es](http://www.nutrisaludisabelcaballero.es)

@nutrisaludpaencia

Herbolietética Nutrisalud Paència - Nutricionista Isabel Caballero

**REMOLQUES RODRIGUEZ**

979 72 07 42 / 979 88 72 83 / 674 21 36 97

**MONTAJE DE ENGANCHES**

**PALENCIA Y VILLAHERREROS**

**THULE**  
INTEGRAL



[www.remolquesrodriguez.com](http://www.remolquesrodriguez.com)

**LA ESTRELLA**

**SERVICIOS INTEGRALES DE LIMPIEZA**



- MANTENIMIENTO DE COMUNICACIONES
- CONSERJERIA
- LIMPIEZA GRATUITA
- PULIDO Y ABRIANTADO DE PAVIMENTOS
- LIMPIEZA INDUSTRIAL

979 722 345

[www.limpiezaslaestrella.com](http://www.limpiezaslaestrella.com)

TUR WONDERLAND

# ASESORES INTERNET

SOLUCIONES WEB PARA EMPRESAS EN PALENCIA

DISEÑO WEB  
COMERCIO ELECTRONICO  
REDES SOCIALES  
MARKETING ONLINE

WWW.ASESORESINTERNET.COM  
INFO@ASESORESINTERNET.COM - 609241315

# MILAR

## Milar Palencia

C/ Menéndez Pelayo, nº 12. PALENCIA

979 162 033  616 677 462

palencia1@milar.es

*¡Felices fiestas y fiestas Palentinas!*



www.milar.es

## OBRAS Y EXCAVACIONES

# HUMUS

661 964 810

EXCAVACIONES Y  
DERRIBOS EN PALENCIA



Calle de Victoria Macho, 48 - Pabellón 10 - 1ª planta - 34003 Palencia  
 661 964 810 | humus\_vite@o3nol.com  
www.excavacionesasthumus.es

## ARCHIVO LTA

Conservación de Arquitectura Monumental





**A**  
**CRODECO**<sup>SL</sup>

*Felices Fiestas  
de S. Antolín*

REFORMAS Y CONSTRUCCIONES

PINTURA INDUSTRIAL Y DECORATIVA

REVESTIMIENTOS DE FACHADAS

PROYECCIÓN DE CHORRO DE ARENA

APLICACIÓN DE MICROCEMENTO



Diego Laínez 11, bajo,  
Palencia, 34004, (Palencia)

facebook 979725533

instagram 627950707

www.acrodeco.es  
acrodeco@acrodeco.es

 **ONIX**  
www.onixproyectos.es



plismas  
cubiertas  
decoración  
piedra natural!

Ctra. A-62, Km. 99,8 - Salida 99 Autovía. DUEÑAS 979 78 03 08

C/ Italia, 84 - Palencia Tlf: 979 107 236  
info@mbtoquero.com - www.mbtoquero.com



**LIMPIEZAS  
TOQUERO**

SERVICIOS GENERALES DE LIMPIEZA PROFESIONAL  
MANTENIMIENTOS INTEGRALES  
CONTROL DE PLAGAS

**ESCUELA DE  
MÚSICA  
Y DANZA**



**BORDÓN 1.º**

desde los **3 años**

**BAILE MODERNO Y BALLET**  
**MÚSICA Y MOVIMIENTO DE 3 A 5 AÑOS**  
 PIANO, VIOLÍN, VIOLA, FLAUTA TRAVESERA, GUITARRA  
 CLÁSICA, GUITARRA FLAMENCA, GUITARRA ELÉCTRICA,  
 SAKOPÓN Y BATERÍA. NIÑOS Y ADULTOS.

 C/ VIRGEN DE LA ESPERANZA, 7. PALENCIA. 687289750 

[www.escueladensicaydanzabordon.com](http://www.escueladensicaydanzabordon.com)



**JULIETMA**  
OBRAS Y CONTRATAS S.L.

Pasaje Valdegudín nº 10 Bajo  
 34190 Villamuriel de Cerrato (Palencia)  
 Fax y Tlfm.fijo: 979 77 62 70 / 661 870 555  
[jcruzorteg@gmail.com](mailto:jcruzorteg@gmail.com)

**HIDRÁULICA Y RECAMBIOS**



C/ Francia, P-7, N-7 | 34004 PALENCIA | Tel.: 979 71 26 23  
[www.hidrapal.com](http://www.hidrapal.com)



**Saunier Duval**  
 Sat Sure  
 Servicio Técnico Oficial

Pregunte por nuestros  
 Servicios de Mantenimiento Conectados

**979 74 78 62**

Primera Universidad de España, 11, 34005 Palencia  
[conectividad.saunierduval.es](http://conectividad.saunierduval.es)

# PALENCIA

FERIA TAURINA DE SAN ANTOLÍN 2023

Dirección de PALENCIA

CIRCUITO ALBINOZ

COMITÉ LOCAL DE TOROS



Homenaje a Félix López 'EL REGIO'

4 FESTEJOS DE ABONO Y UNO FUERA DE ABONO  
4 CORRIDAS DE TOROS (una de ellas MIXTA) Y UNA CORRIDA DE REJONS  
TODOS LOS FESTEJOS COMENZARÁN A LAS 6 DE LA TARDE

DOMINGO DE TOROS 30 AGOSTO  
CORRIDA DE TOROS DE MONTALVO, Nº. 6 ©  
Miguel Ángel PERERA  
Daniel LUQUE  
Gloria MARÍN

VIERNES 31 AGOSTO  
CORRIDA DE TOROS DE SAN ANTOLÍN, Nº. 1  
José Mari MANZANARES  
Roca Rey  
Toni RUFÓ

VIERNES 1 SEPTIEMBRE  
CORRIDA DE TOROS DE SAN ANTOLÍN, Nº. 1  
Diego VENTURA  
4 TOROS DE LA AVISIÓN MIXTA 4 Z  
MORANTE de la Puella  
"EL JULI"

SÁBADO 2 SEPTIEMBRE  
CORRIDA DE TOROS DE SAN ANTOLÍN, Nº. 1  
Jede Ribeiro TELLES  
Léa Vicens  
Güillermo HERMOSO de MENDOZA

DOMINGO 3 SEPTIEMBRE  
CORRIDA DE TOROS DE SAN ANTOLÍN, Nº. 1  
CASTELLA  
Alejandro TALAVANTE  
CAYETANO

VIERNES 29 AGOSTO DE 1923  
CORRIDA DE TOROS DE SAN ANTOLÍN, Nº. 1  
Diego VENTURA  
4 TOROS DE LA AVISIÓN MIXTA 4 Z  
MORANTE de la Puella  
"EL JULI"

4 FESTEJOS DE ABONO Y UNO FUERA DE ABONO  
4 CORRIDAS DE TOROS (una de ellas MIXTA) Y UNA CORRIDA DE REJONS  
TODOS LOS FESTEJOS COMENZARÁN A LAS 6 DE LA TARDE

30 AGOSTO  
PRIMERA DE ABONO  
CORRIDA DE TOROS DE MONTALVO, Nº. 6 ©

Miguel Ángel PERERA

Diego VENTURA

El REGIO

ABONO  
CORRIDA DE REJONS  
TARDE

SEGUNDA DE ABONO  
1 SEPTIEMBRE  
CORRIDA DE TOROS DE SAN ANTOLÍN, Nº. 1  
Diego VENTURA  
4 TOROS DE LA AVISIÓN MIXTA 4 Z  
MORANTE de la Puella  
"EL JULI"

Diego VENTURA

# San Antolín 2023

## PUNTOS VIOLETA

La Ciudad de Palencia, a través de la Concejalía de la Mujer del Ayuntamiento de Palencia, contará durante las fiestas de San Antolín con puntos violeta en diferentes actos y lugares. Se plantean, estos enclaves, como espacios de información, sensibilización y prevención de agresiones sexistas, ofreciendo información y acompañamiento, si fuera preciso.

Los puntos violetas, están dirigidas al conjunto de la sociedad trasladando un mensaje, para su rechazo e implicación en la erradicación de la violencia machista. Pretenden ser lugares de atención, ofreciendo la información necesaria para saber cómo actuar ante un caso de violencia contra las mujeres, estableciendo canales más inmediatos y accesibles para la denuncia y la atención a las víctimas.

En coordinación con los cuerpos y fuerzas de seguridad, servicios sanitarios...

**¡CONTANDO CON LA  
COLABORACIÓN DE TODA  
LA CIUDADIA!**





**METRICA**  
OBRAS Y REFORMAS



Calle Luis Vives 20 TC, 34003 Palencia  
obrasyreformasmetrica@gmail.com  
Teléfono: 615 38 91 93

**Ruth  
Campillo**  
ESTÉTICA & QUIROMASAJE

979 69 36 26

Pasaje Gil de Fuertes Nº 2 Tu centro de confianza  
34001 - Palencia ruthcampillo@hotmail.com



DA VIDA A TUS AÑOS

Servicios: Terapia Ocupacional

Fisioterapia

Estimulación

Atención directa

Psicología

Psiquiatría

Catering

Atención a domicilio

Transporte adaptado propio



Paseo Nuestra señora de los Angeles 10  
(frente a la Huerta Guadalupe)

Teléfono: 979730407 - Horario de 9 a 20:06 ininterrumpidamente  
email: centrodedecomimom@hotmail.com



**PIROFIESTA  
PALENCIA**

• PETARDOS

• TRACAS

• BATERÍAS

• HINCHARLES

• ORQUESTAS

[www.pirofiestapalencia.com](http://www.pirofiestapalencia.com)

C/ MALDONADO, S/Nº. TLF.: 625 690 412.

# Muebles Lantada

www.muebleslantada.es



Muebles Lantada - Milar Lantada  
C. Conde Garaú, 5 - 34460 Osorno La Mayor (Palencia)  
Tel y fax: 979 817 088 | [www.muebleslantada.es](http://www.muebleslantada.es)

**ALQUILER  
VENTA  
FORMACIÓN**



**cmayor**

979 714 242 | [cmayor.es](http://cmayor.es)



**¡COAG PALENCIA  
DEFIENDE TUS INTERESES!**

TRAMITACIÓN DE AYUDAS  
SEGUROS AGRARIOS Y GENERALES  
ASESORÍA FISCAL  
FORMACIÓN AGRARIA

C/ Pedro Berrugueta, s/n. (Est. autobuses) Palencia  
Telf. 979 747 225 - 618 75 85 36 - 618 75 85 34

C/ Conde Garaú, 11 - Saldaña  
Telf. 979 890 628

[palencia@coag-cyl.org](mailto:palencia@coag-cyl.org)

**PISCINAS  
HUGO...2.0**

[www.piscinashugo.es](http://www.piscinashugo.es)  
[info@piscinashugo.es](mailto:info@piscinashugo.es)  
010 240 322

INSTALACIÓN PISCINAS DE POLIÉSTER O DE OBRA  
REHABILITACIÓN Y REFORMAS DE PISCINAS ANTIGUAS





¿NECESITAS AYUDA PARA LOS TUDOS?

LIMPIEZA  
DOMÉSTICAS

AYUDA  
DOMICILIO

ATENCIÓN  
A ENFERMOS

ATENCIÓN Y  
CUIDADOS DE  
JESUS Y NIÑOS

Teléfono 979 743 650 | 24 horas 610 215 879

C/ La Mujer Palentina, 4 Esq. (Avda. o Plaza San Isidro)  
34001 PALENCIA  
plenitud@plenitudsocial.es  
www.plenitudsocial.es

CAT. GR.CL7-06



**GRÚAS Y DESGUACE**  
Ctra. Santander, km 12, 2  
Grúa: 659 68 61 47  
Desguace: 979 70 23 70



MECÁNICA GENERAL  
ELECTRICIDAD Y ELECTRONICA  
NEUMÁTICOS

**TU TALLER DE CONFIANZA**

**ESPECIALISTAS EN:**  
VEHÍCULO ELÉCTRICO E HÍBRIDO  
CLIMATIZACIÓN  
SISTEMA DE FRENADO  
GASES · ITV

C/ ANDALUCÍA Nº 74 NAVE 23  
TLF. 979 162 649 · 672 669 332  
687 847 312  
www.delosmozosautomocion.com



MÁS DE 30 AÑOS DE EXPERIENCIA  
EN FABRICACIÓN DE TODO TIPO  
DE PIEDRA ARTIFICIAL

**VEN A CONOCER NUESTROS PRODUCTOS  
Y PIDE PRESUPUESTO SIN COMPROMISO**

www.Hormideco.com  
C/ Pisuerga, 19, 34004 Palencia



20 años

conduciendo  
tus ideas



Editorial MIC  
902 271 902  
[www.editorialmic.com](http://www.editorialmic.com)







# Vaillant

Sat Sure

Servicio Técnico Oficial

Pregunte por nuestros  
Servicios de Mantenimiento Conectados

## 979 74 78 62

Primera Universidad de España, 11. 34005 Palencia

[conectividad.vaillant.es](http://conectividad.vaillant.es)



# HIDIFER

"La Tranquilidad de la Calidad y del Servicio"

GASÓLEOS  
NEUMÁTICOS  
ESTACIONES DE SERVICIO

Tfno. 979 83 71 83



[www.hidifer.com](http://www.hidifer.com)

**MATERIALES DE CONSTRUCCION**

## Construimos Palencia contigo

(Síguenos en Facebook y Twitter!)



[www.ferjosa.es](http://www.ferjosa.es)

979 75 08 68 | 979 72 24 65

[www.ferjosapalencia.es](http://www.ferjosapalencia.es)



## LAPUERTA INDUSTRIAL

AUTOMATISMOS + PUERTAS METÁLICAS

PUERTAS DE GARAJE E ACCESORIOS

PUERTAS Y PUERTOS PERIMÉTRICOS

PUERTAS INDUSTRIALES

TECHAS VALLANES

TECNOLOGÍA DE CARCA

## 979 724 383

Polígono P-190 - 34004 PALENCIA

[info@lapuertaindustrial.com](mailto:info@lapuertaindustrial.com)

[lapuertaindustrial.com](http://lapuertaindustrial.com)

# FUSIÓN DE LUJO Y ESTILO RURAL

# Pueblo ASTUR

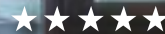

**PUEBLOASTUR ES UN SUEÑO HECHO REALIDAD. UNA ESPECIE DE OBSESIÓN POR MARIDAR LA DELICADA ESENCIA DEL LUJO Y EL MÁS PURO ESTILO RURAL. SIN DUDA, LA MEJOR MANERA DE MOSTRAR AL MUNDO LO QUE ESTA PEQUEÑA ALDEA ASTURIANA DESCUBRE CADA MAÑANA AL DESPERTAR:  
EL PARAÍSO.**

Amanece cada día sobre un mar de nubes que da paso al canto del gallo y el coro de cencerros en un medio natural de soberbia belleza. Autenticidad, tradición y modernidad se funden en un nuevo concepto de hotel, levantado sobre los muros de una casona centenaria, meticulosamente rehabilitada y complementada con edificios de nueva factura, donde la madera de castaño y la piedra se funden en perfecta armonía con el paisaje y el arte contemporáneo, creando una estética sorprendentemente elegante y respetuosa con el entorno.

Calidad y sensaciones conviven en este resort donde además de sus habitaciones panorámicas y espectaculares suits, sorprenden los espacios dedicados a salud y bienestar: piscina infinita exterior, piscina climatizada, circuito de hidroterapia, centro de estética y masajes, yoga y técnicas de relajación, que combinan a la perfección con las excelencias de la gastronomía asturiana.

Caballos asturcones, ovejas de raza xalda, cerdos (gochos) asturceltas, gallinas (pitas) pintas, ocas... viven en una extensión de pastos, huertos y zona boscosa, que permite descubrir el encanto de la arquitectura tradicional asturiana (hórreos, paneras, lavadero, molino, etc.) sin salir del propio hotel. Lo más parecido a un auténtico paraíso terrenal.





### EL VALLE DE EL SUEVE

Ubicado en Coñiño (Parres), en la falda sur del Pico Pienzo (Picu Pienzu) y balcón natural del Sueve y los Picos de Europa, Puebloastur sorprende por sus imponentes vistas. Todos sus espacios permiten divisar la Cordillera Cantábrica que se abre desplegando sus verdes valles, salpicados de aldeas y caseríos, para dar paso a las cimas nevadas de los majestuosos macizos de Picos de Europa.

La proximidad del mar invita a disfrutar de un entorno de increíble versatilidad. El Sueve y los concejos que lo forman invitan a hacer surf al despertar el día, descender el río Sella a media mañana y ascender por la tarde a más de 1.000 metros de altura sobre el nivel del mar.

### GASTRONOMÍA

Puebloastur sorprende con todas las maravillas de la gastronomía asturiana elaboradas en sus dos fantásticos restaurantes: Puebloastur y El Halcón. Bajo la batuta del prestigioso chef Ramón Celorio, ambos espacios invitan a degustar joyas culinarias que han colocado a la cocina del norte de España entre las mejores del mundo. Pescados y mariscos frescos del Cantábrico servidos a diario desde la lonja de Tazones, carnes de vacas, cerdos y corderos de nuestros pastos, verduras de nuestra huerta brindan su magia a platos convertidos en lienzos llenos de esmero y vocación.

La oferta se complementa con dos restaurantes vecinos estrellas Michelin (Casa Marcial en La Salgar -dos estrellas- y El Corral del Indiano, en Arriendas), a apenas 5 kilómetros de distancia y con servicio de transporte gratuito para los huéspedes del hotel.

### CENTRO WELLNESS NATURE BY CARITA

Puebloastur ofrece tanto a clientes alojados como a los visitantes que lo deseen el Centro de Salud y Bienestar "Carita" Nature. Un moderno spa con circuito de hidroterapia, laberinto de duchas terapéuticas, sauna finlandesa y baño turco, así como diferentes cabinas para tratamientos de estética, masajes relajantes y deportivos. Nada mejor para liberarse de la rutina y disfrutar de infinitas sensaciones.



# opolex<sup>+</sup>

Todo lo que necesitas

## Tu academia online de preparación de oposiciones.

- + 30.000 alumnos formados
- + Plataforma oficial de 4 Ministerios
- + Planificación personalizada, temarios y test
- + Preparadores tutores expertos

“Te ayudamos a mejorar tu futuro con un trabajo estable como funcionario.”

**Prueba 7 días gratis**

**[www.opolex.es](http://www.opolex.es)**

- Ministerio de Justicia
- Administración General del Estado
- Fuerzas de Seguridad
- Comunidad de Madrid
- Junta de Andalucía
- Junta de Castilla y León
- Junta de Extremadura

# SOROCHA

## y el paisaje de su época

& THE LANDSCAPE  
OF HIS TIME

27 May.  
- 03 Sept.

Museo  
Casa Botines Gaudi  
LEÓN

Exposición temporal  
Temporary exhibition

HAES | BERUETE | REGOYOS | ANGLADA CAMARASA...

ORGANIZA: **FUNDOS**



COLABORA:



MonteCredit



Sabadell  
Fundación

Auténtico té de origen



[WWW.TCOMPANYSHOP.COM](http://WWW.TCOMPANYSHOP.COM)

# milé



@miledesign.es

Calle Mayor Principial, 87 (Patencia)



# PLASMETAL, S.A.

FABRICACION DE VENTANAS EN P.V.C.

AHORRA CON TUS VENTANAS



[www.plasmetal.es](http://www.plasmetal.es) - 979 72 62 66

C/ El Clavel, 10 (Pol. Ind. San Blas) · 34419 Villalobón

PUERTAS - VENTANAS - MOSQUITERAS - PUERTAS SECCIONALES DE GARAJE