

DEL 28 DE AGOSTO
AL 2 DE SEPTIEMBRE

2024

PALENCIA SAN ANTOLÍN



PALENCIA
AYUNTAMIENTO





Sabor en cada bocado...



Ctra. de la Valdavia, 13. 34870 Santibáñez de la Peña, Palencia (España)
Telf. (+34) 979 860 003 info@virgendelbrezo.com / www.virgendelbrezo.com

SUMARIO

18	Saluda Alcaldesa
20	Marta García Alonso, Pregonera Popular
22	Eva Villaver Sobrino, Pregonera Literaria
24	Pregón Infantil, Escuela de Danza Smile
26	Autora del Cartel
36	PROGRAMA
	Viernes, 23 de agosto 36
	Sábado, 24 de agosto 36
	Domingo, 25 de agosto 38
	Lunes, 26 de agosto 39
	Martes, 27 de agosto 39
	Miércoles, 28 de agosto 40
	Jueves, 29 de agosto 42
	Viernes, 30 de agosto 44
	Sábado, 31 de agosto 45
	Domingo, 1 de septiembre 48
	Lunes, 2 de septiembre 50
	3, 4, 5 y 6 de septiembre 52
	7 y 8 de septiembre 53
64	Programa Temático
72	Programación Deportiva
86	Actividades de las Peñas

Edita: Ayuntamiento de Palencia
DL: P 221-2024

 Tel.: 902 271 902
Editorial MIC www.editorialmic.com

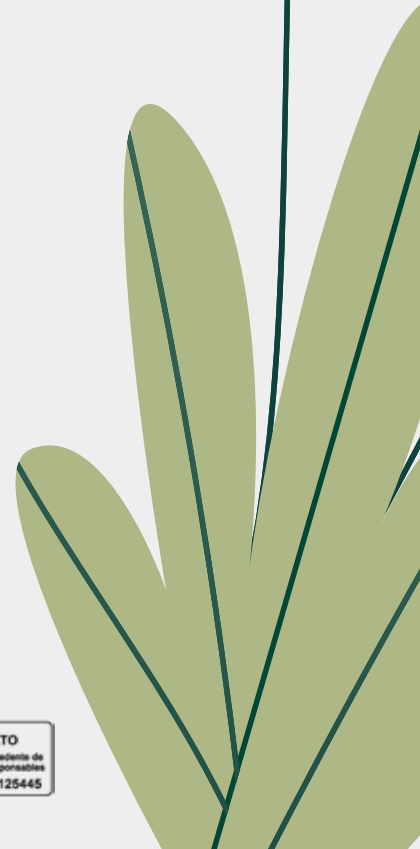



CATEDRAL
DE
PALENCIA



Una catedral con vistas

Una campaña para ayudar a la construcción de una pasarela en las cubiertas de la girola y los triforios de la Catedral de Palencia



Beneficios del proyecto

- Acceso a espacios hasta ahora restringidos
- Vistas increíbles de la ciudad y del monumento
- Promoción del turismo en Palencia
- Reforzamiento de los atractivos de la catedral y la ciudad

¡APOYA LA CAMPAÑA!

Cuenta Bancaria: ES88 0049 0148 1725 1045 7746

Bizum: Número especial habilitado 10021

Todos los eventos culturales y deportivos difundirán la campaña para ayudar a financiar esta iniciativa.
Con la colaboración del Banco Santander



Felices Fiestas!

pasión con pé



palencia
turismo con pé





Disfruta de los pequeños placeres de la vida



**crea tu propio
camino**



**haz cosas
extraordinarias**



tú
eres único



DENTOMEDIC
CLINICAS DENTALES

Becerro de Bengoa, 8 B. Palencia • 979 70 64 39



sonríe
grande





¡VIVE UNA EXPERIENCIA INMERSIVA APASIONANTE!

MUSEO DEL AGUA

Dársena del Canal de Castilla - Palencia



IGLESIA DE SAN JUAN BAUTISTA

Punto de Información del Románico



Horario Recursos Turísticos:

23 Agosto / 8 Septiembre

Abiertos todos los días de

10:30 a 14.00 y de 17:00 a 20:30 h.

VICTORIO MACHO

Centro de Interpretación - Cristo del Otero

Quest 2 · Gafas Realidad Virtual



 **PA
LEN
CIA**
AYUNTAMIENTO

Turismo de Proximidad

**PALEN
& CIA**

EMBARCACIONES ELÉCTRICAS



Alquiler

CANAL DE CASTILLA



RESERVAS E INFORMACIÓN: 661 70 80 81

Disfruta de un Verano de Aventura

TURISbús



Autobús turístico GRATUITO al Cristo del Otero

HASTA EL 8 DE SEPTIEMBRE

FRECUENCIAS

Viernes, sábados y domingos. *En horario de mañana y tarde*

HORARIOS

Salidas desde la Plaza de San Lázaro. Mañanas: 11:00 h. Tardes: 19:00 h.

Regreso desde el Cristo del Otero. Mañanas: 12:00 h. Tardes: 20:00 h.

+Info: Oficina de Turismo. Tf.: 979 70 65 23



CALZADOS

Azofra

C/ Becerro de Bengoa 7 - Tfno 979 70 00 26 Palencia

Desde 1911



SLIPPERS
SKECHERS

C/ Mayor 124 - Tfno 979 74 05 48 Palencia



www.calzadosazofra.com
e-mail: azofra@calzadosazofra.com



Presencial

Online

Tu FP Líder Oficial Valladolid

- Imagen para el Diagnóstico y Medicina Nuclear
- Radioterapia y Dosimetría
- Acondicionamiento Físico
- Guía en el Medio Natural y Tiempo Libre

✓ Prácticas
Garantizadas

✓ 98% de
Empleabilidad

5 de Septiembre
Jornada de Puertas Abiertas



📍 Colegio Rafaela María
C/ Fray Luis de León, 4
Telf: 983 3053 20





SIERRA

EMPRESA CONSTRUCTORA



N-120 Logroño-Vigo, Km. 172 - 34460 Osorno La Mayor (Palencia) - Telf: 979 817 307

Ctra. CL-619 Km. 75 - 34239 Villamediana (Palencia) - Telf: 979 180 057

www.hormigonessierra.es sierra@gsierra.net • osorno@gsierra.net



CUANDO TIENES UN TOYOTA...



RELAX

Descubre el programa Toyota Relax y disfruta de hasta 15 años de garantía al realizar el mantenimiento de tu Toyota en un taller oficial de la marca.

HASTA

15

AÑOS DE
GARANTÍA*
TOYOTA RELAX

TOYOTA PALENCIA
toyotapalencia.toyota.es

Calle Andalucía, 16 - Palencia
Telf: 979 727 482

*Consulte condiciones en www.toyota.es



Restaurante Don Jamón

Más de 30 años contigo

Plaza Mayor, S/N. Tlfno.: **979 70 22 70**
reservasdonjamon@gmail.com
www.restaurantedonjamon.com



Relájate y disfruta... Comparte y saborea

Para todos los bolsillos y los gustos más exigentes.
Con los mejores productos de la Tierra. Gran variedad de menús

Especialidad en ibéricos.



LA PARRILLA
DE
DON JAMÓN

Los mejores mariscos, pescados y carnes a la parrilla
con carbón de encina.

Plaza Mayor, 14 · T: 979 74 12 12 · reservasdonjamon@gmail.com
www.laparrilladedonjamon.es



... y también te ofrecemos en los dos Restaurantes

OSTRAS y MARISCO
DE PRIMERA CALIDAD



EL MEJOR CAFÉ PARA UN MUNDO MEJOR
¡FELICES FIESTAS DE SAN ANTOLÍN!



PROSOL[®]
PRODUCTOS SOLUBLES S.A.



@PROSOL.COFFEE

Ortega TEATRO

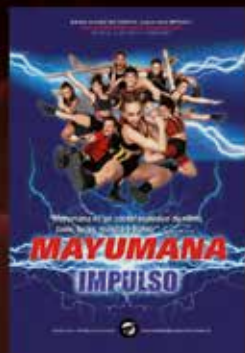

28 AGOSTO
MIÉRCOLES / 20:30 H

MÚSICA
MAYUMANA
"IMPULSO"

Precio desde: 18€



29 AGOSTO
JUEVES / 19:00 H

ZARZUELA
LA VERBENA
DE LA
PALOMA

Precio desde: 25€



1 SEPTIEMBRE
DOMINGO / 19:00 Y 22:00 H

MÚSICA
LA MOVIDA,
EL MUSICAL
DE LOS 80's

Precio desde: 35€



2 SEPTIEMBRE
LUNES / 19:30 H

MAGIA
LA MAGIA DE
JORGE BLASS

Precio desde: 18€

VENTA DE LOCALIDADES:

En taquilla desde las 18:00 h.

En la web www.teatroortega.com

C/ Colón, 2. PALENCIA.

Información y reservas: 979 70 70 88



2024 programación *san antolín*



30 AGOSTO

VIERNES / 20:30 H

HUMOR

**MONCHO
BORRAJO**
"SE ACABÓ"

Precio desde: 18€



31 AGOSTO

SÁBADO / 19:00 Y 22:00 H

HUMOR

**JOSEMA YUSTE
Y JAVIER LOSÁN**
"QUE DIOS NOS PILLE
CONFESADOS"

Precio desde: 18€

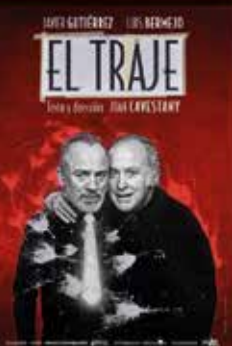

7 SEPTIEMBRE

SÁBADO / 20:00 H

TEATRO

**JAVIER GUTIÉRREZ
Y LUIS BERMEJO**
"EL TRAJE"

Precio desde: 20€

www.teatroortega.com



ESCANEA PARA CONSULTAR
EL PROGRAMA COMPLETO



SALUDA ALCALDESA

Queridos vecinos y vecinas:

Parece que fue ayer y ha pasado ya un año desde que este nuevo equipo de gobierno afrontara sus primeros “sanantolines”. Ahora nos toca asumir nuestras primeras fiestas patronales con la impronta propia de un grupo empeñado en ofrecer os la mejor y más variada oferta, siempre dentro de las posibilidades de una ciudad como Palencia.

Aunque estoy convencida de que cada uno de vosotros tendrá en su cabeza un abanico de artistas diferentes, dependiendo de los gustos musicales, nuestro deber es tratar de contentar al mayor número de personas. Lo que sí tuvimos claro desde el principio es que todos los conciertos debían de ser gratuitos y, por tanto, nadie se quedará sin la oportunidad de acudir a las citas programadas.

Por los diferentes espacios pasarán desde la mítica Jeanette al artista urbano más solicitado del momento, JC Reyes, sin olvidarnos del heavy, de la eurovisiva Chanel, Abraham Mateo, Coque Malla o Rozalén y las estupendas intérpretes que estrenarán este año el escenario “Recoletas” de la Plaza Mayor como homenaje a la Mujer Palentina.

Pero además de esos reconocidos nombres, nuestra apuesta por la tradición y nuestras raíces es clara. Si ya el pasado año recuperamos la figura de “A Concejo”, este año la potenciamos otorgándola su propia entidad durante todo un fin de semana. Y es que la única forma de amar nuestra cultura es conociéndola.

Pero, sin duda, una nueva y no sé si arriesgada apuesta, copa todo el programa festivo. Con la fiesta del patrón en lunes se nos antojaba innecesario alargar artificialmente su duración y de ahí que lo hayamos concentrado en menos días, por un

lado, y, por otro, alargado a dos fines de semana más. Creo, sinceramente, que la propuesta es acertada y servirá para disfrutar con mayor intensidad los actos de estos días.

Os insto a que recibáis a todos aquellos que se acerquen en estas fechas hasta nuestra tierra con los brazos bien abiertos. Muchos ya conocerán la ciudad, pero otros recalarán en Palencia por vez primera y debemos esforzarnos por afianzar ese eslogan tantas veces repetido de “venir es volver”. Entre todos estamos consiguiendo que nuestro nombre sea ya reconocido y emblemas como la Catedral o el Cristo del Otero se están convirtiendo en auténticos referentes turísticos a nivel nacional e internacional.

Y no quiero terminar sin invitaros a formar parte activa de la fiesta. A que salgáis a la calle con la mejor de vuestras sonrisas para que la sana diversión se apodere de cada rincón de la ciudad. Sin vosotros la fiesta no es nada. Demostremos que somos capaces de disfrutar y hacer disfrutar a los demás, que somos palentinos y palentinas y estamos orgullosos de ello.

Ya cuento los días que faltan para enfundarme la pañoleta y compartir desde el balcón del Ayuntamiento el emocionado inicio de las fiestas. Aunque desde la altura, os puedo asegurar que os siento a mi lado y mi voz volverá a quebrarse cuando grite en la Plaza Mayor, junto a vuestras miles de gargantas:

¡Viva San Antolín!
¡Viva Palencia!

Recibid un saludo sincero de vuestra alcaldesa
Miriam Andrés Prieto



MARTA GARCÍA ALONSO

PREGONERA POPULAR

El atletismo palentino sigue brillando a nivel internacional con nombres propios como el de Marta García, medalla de bronce en el Campeonato de Europa de 5.000 metros conseguida en junio de este mismo año. Su trayectoria es impecable, ostentando en la actualidad los récords de España de 2.000, 3.000 y 5.000 m. en *short track* y de 5.000 m. absoluto.

La atleta de origen leonés, pero criada en el Barrio de “San Juanillo”, empezó compitiendo en campo a través, especialidad en la que consiguió tres medallas en el Campeonato Europeo: bronce en 2017 (sub-20), plata en 2018 (sub-23) y plata en 2023 (categoría absoluta), las tres por equipo. En 2017 disputó su primer evento internacional, el Campeonato Europeo Sub-20, en el que terminó quinta en los 5000 m.

En 2024 se clasifica para los Juegos Olímpicos de París al obtener en enero la marca mínima de los 5.000 m. con un tiempo de 14:46,37, que además fue récord de España. Era sus primeras Olimpiadas y estuvo cerca de lograr clasificarse para la final, firmando una carrera fantástica en la que supo equilibrar sus fuerzas para meterse en el grupo de cabeza y luchar hasta pocos metros antes de la meta, con gran dignidad, su puesto entre las ocho primeras clasificadas. Sin embargo, Marta García finalmente entró en décima posición, por detrás de las favoritas.

La vida de nuestra pregonera popular cambió radicalmente el pasado año. No se había planteado la posibilidad de llamar al atletismo un trabajo hasta sexto de carrera de Medicina. La prioridad siempre habían sido los estudios. Su idea era acabar la carrera, hacer el MIR, entrar en el hospital y hacer la residencia. Tenía el camino claro. Entonces pensó: “¿Y si me diera unos años para correr?”, y así lo hizo tras el ofrecimiento de ON para formar parte del equipo OAC Athletic.

De espíritu inquieto, Marta comenzó corriendo a los tres o cuatro años detrás de su hermana y desde entonces no ha parado. Aunque su pasión eran las carreras, los entrenamientos eran menos de su agrado. Sin embargo, la música sí conquistó su corazón y llegó a cursar nueve años de conservatorio. Tocaba la guitarra, aunque ahora coja polvo en un rincón olvidado de su casa.

El Ayuntamiento de Palencia inauguró este año su particular “Paseo de la Fama” con un merecido homenaje a la atleta, colocando en la Calle Mayor una baldosa en la que aparecen grabados su nombre y apellidos junto a su disciplina deportiva. Todo ello dentro del corazón del Cristo del Otero, símbolo de la ciudad, y como muestra de reconocimiento a sus logros y orgullo de esta tierra.



GAR...
I RUAC...
ROMA 2024

6

EVA VILLAVER SOBRINO PREGONERA LITERARIA

Nacida y criada en la capital palentina, Eva Villaver no escatima halagos hacia el río Carrión, donde disfrutaba con frecuencia del piragüismo, o hacia Frómista, pueblo de su madre y lugar donde pasaba habitualmente los veranos durante su niñez.

Tras su paso por el Colegio “Ciudad de Buenos Aires” y el IES “Victorio Macho”, la astrofísica y divulgadora científica inicia su andadura en la Universidad de Valladolid durante tres años, hasta que decidió especializarse y sacar el doctorado en el Instituto de Astrofísica de Canarias, donde comenzó su carrera científica y cuyo trabajo le hizo ganar el premio a la mejor tesis doctoral en Astronomía 2001-2002 por la Sociedad Española de Astronomía.

En 2001 se incorpora como investigadora postdoctoral de la NASA en el Instituto Científico del Telescopio Espacial Hubble en 2001. En Estados Unidos se especializó en las estrellas más calientes que existen en las Nubes de Magallanes. Tres años más tarde fue contratada por la Agencia Espacial Europea donde trabajó en la división de política científica.

Regresó a España en 2009 como profesora de Física Teórica en la Universidad Autónoma de Madrid donde compaginó la

docencia con la investigación en el Centro de Astrobiología del Instituto Nacional de Técnica Aeroespacial y del Consejo Superior de Investigaciones Científicas. Actualmente dirige la Oficina de Espacio y Sociedad de la Agencia Espacial Española.

Villaver colabora con otros proyectos internacionales y en los últimos años ha dado sus primeros pasos como escritora, colaborando con artículos científicos en determinados periódicos del país a fin de acercar un poco más estos conocimientos a todo el mundo. Además, también ha escrito un libro en 2019, ‘Las mil caras de la Luna’, donde mezcla literatura y ciencia.

Convencida de que podría haber vida en otros planetas, nuestra pregonera literaria tiene claro que *«no hay nada ahí fuera que nos diga que lo que ha ocurrido aquí no pueda ocurrir en otro lugar del universo, pero aún no podemos viajar allí»*. Esta limitación para comprobar si hay otros planetas habitables obliga a los humanos a cuidar la Tierra y es que, aunque la raza humana se extinga, la vida prevalecerá aquí. *“No hay plan B, o cuidamos esto o nosotros estaremos abocados a la destrucción, la vida es mucho más sensata que los humanos, la vida seguirá cuando nosotros, si seguimos así, hayamos acabado con las condiciones del planeta”*.



PREGÓN INFANTIL ESCUELA DE DANZA “SMILE”

Bajo la dirección de Noelia Pastor y con un equipo de profesionales formado por diez personas, la Escuela de Danza “Smile” es el principal referente en Palencia de la docencia en las distintas disciplinas del baile y la danza. Puesta en marcha en el año 1981, en sus aulas se imparten clases de Ballet Clásico, Danza Contemporánea, Jazz, Danzas Urbanas y Funky. Desde el año 1990 todos los alumnos pueden obtener la titulación internacional en Ballet Clásico de Royal Academy of Dance.

El esfuerzo y compromiso de la Escuela “Smile” ha sido reconocido con la Medalla de Plata 2023 como Mejor Empresa Palentina en los galardones que entrega la Cámara de Comercio de Palencia. A esta presea se añaden numerosos premios obtenidos en diversos certámenes nacionales, a los que se une su participación en campeonatos de Europa durante los últimos años. Hay que destacar también los premios conseguidos en los Campeonatos Roma 2019 y París 2022. Actualmente, el alumnado está preparándose para los clasificatorios del europeo 2024.

La Escuela de Danza “Smile” está comprometida con la actividad cultural de Palencia. Por este motivo, el centro impulsa las actividades que se organizan en la capital, en colaboración con el Ayuntamiento de Palencia, con motivo del Día Internacional de la Danza. Además, desde el año 2015 es un elemento fundamental en la animación de la Cabalgata de Reyes al ser la encargada de la escenografía, coreografía y vestuario de 90 bailarines.

Con el objetivo de ofrecer a sus alumnos la mejor docencia en las disciplinas de danza y baila, la Escuela suma una clara apuesta por la educación en valores. Este compromiso social hace que impartan clases de danza inclusiva para las Asociaciones Síndrome de Down Palencia y colaboraciones con Fundación San Cebrián.

A lo largo de 2024 sus logros han sido más que notables al volver de la Final Europea de Dancing Star 2024, celebrada en Canarias, con diversos galardones y recibir un total de 44 Trofeos y 10 Becas de Estudio, siempre llevando con gran orgullo la bandera de Palencia.



AUTORA DEL CARTEL ANUNCIADOR DE LAS FIESTAS DE SAN ANTOLÍN 2024

Ana García López, nacida en Palencia en 1994.

Empieza su proyecto creativo, Juani Bengali, en el año 2020 mientras trabajaba en Londres como arquitecta.

Actualmente reside en Barcelona, donde trabaja como ilustradora y diseñadora.

Le encanta llenar el papel en blanco jugando con los colores, las perspectivas y las formas de sus personajes.

instagram: [@juanibengali.art](https://www.instagram.com/juanibengali.art)

web: www.juanibengali.com



BECERRIL DE CAMPOS

CISNEROS

FUENTES DE NAVA

PAREDES DE NAVA



Diputación
DE PALENCIA



diócesis Palencia



FUNDACIÓN
LAS EDADES
DEL HOMBRE



Campos del **Renacimiento**

MUSEO TERRITORIAL

Palencia

www.camposdelrenacimiento.com

TALLERES PUENTECILLAS



EUROREPAR
CAR SERVICE



AVDA. ASTURIAS 40 - 34005 PALENCIA

Tel: 979743758 · 979749624 - Whatsapp: 722162968

www.tallerespuentecillas.com

DESDE 1970 MAS DE 50 AÑOS A TU SERVICIO



Pizzeria
Carlos
La pizza que recordaves



*Un sabor
muy nuestro*

Pizzería Carlos Palencia



Av. de Cuba, 5, Palencia



979 049 199

pizzeriascarlos.es

ACOMPañARTE EN EL CUIDADO DE TU SALUD DENTAL HOY, ES NUESTRA PRIORIDAD

**APOSTAMOS POR LAS
MEJORES TECNOLOGÍAS**



**EL COMPROMISO LO PRIMERO, PERO
SIENDO TU SALUD LA PRIORIDAD**



Dental Colón 16

**COMENZAMOS EN EL PASADO,
CAMINAMOS EN EL PRESENTE,
Y MIRAMOS AL FUTURO**

**HEMOS MODERNIZADO POR COMPLETO
NUESTRAS INSTALACIONES, INVIRTIENDO
TODO LO QUE TENEMOS EN TÍ**



**CUADRO ODONTOLÓGICO QUE SABE
CUALES SON TUS NECESIDADES**



CALLE COLON N° 16 PRIMERO · 979163004 · 34002 PALENCIA · RS: 34-251-0065



Ignacio Linares

Psicólogo sanitario

Reg. Sanitario 34-C22-0146
Colegiado nº CL-4849

Especialista en depresión, ansiedad y terapia de pareja



“Experiencia, profesionalidad y confidencialidad”

C/BECERRO DE BENGOA , 14 · PALENCIA

Tfs. 979 741 233 - 600 724 731

www.psicologiapalencia.com · contacto@psicologiapalencia.com

19792024
45

**FESTIVAL DE
TEATRO**

CIUDAD DE PALENCIA

*Autores Contemporáneos
Vivos*

2024 13/28
Septiembre



**TEATRO
PRINCIPAL**

VENTA DE ENTRADAS

* Venta anticipada: *Del 9 al 13 de septiembre y todos los días de función.*

Horario de taquilla: 9:00 a 14:00 h. y de 18:30 a 21:00 h.

Puntos de venta: *Taquilla del Teatro y en www.teatroprincipaldepalencia.es*

La vie en Rose

os desea

Felices Fiestas



@lavieenrosepalencia_



La Vie En Rose Eventos



modalavieenrose.com



ZULUAGA

A woman with dark hair pulled back, wearing a white strapless lace wedding dress and a long, sheer white veil with a beaded edge. She is standing in front of a dark, ornate wooden background with intricate carvings. The lighting is warm and focused on her.

Atelier

DONDE SE VISTE EL AMOR

Diseñadora Carolina Romero Zuluaga

C. Becerro de Bengoa n5 www.zuluaganovias.com 611 89 89 31

PRÓXIMA APERTURA 1 DE OCTUBRE



WELCOME



ACADEMIA DE INGLÉS

PRIMARIA
ESO, BACH
EBAU

CENTRO OFICIAL
EXÁMENES CAMBRIDGE
(B2 FIRST, C1
ADVANCED,...)

ADULTOS

PROFESORADO
NATIVO

APOYO
ESCOLAR

CLASES
CONVERSACIÓN

C/LOS ROMANCEROS 5, PALENCIA
TEL: 979 720 097 / 609 608 380

www.inglesenpalencia.com

welcomepalencia@hotmail.com



PROGRAMA

CALENTANDO LA FIESTA

VIERNES, 23 DE AGOSTO

12:00 Inauguración de la **FERIA DE ARTESANÍA**

Lugar: Paseo del Salón.

12:25 Programa de radio en directo “MÁS DE UNO PALENCIA” especial “A Concejo” con Julio César Izquierdo.

Organizado por Onda Cero.

Lugar: Plaza Mayor.

13:00 Inauguración de la **FERIA DEL LIBRO.**

Lugar: Paseo del Salón.

17:30 Apertura del **RECINTO FERIAL**

20:00 Apertura de la **FERIA DE DÍA.**

Lugar: Paseo del Salón y Plaza Pío XII.

21:45 ENCENDIDO DE LUCES. Portada de iluminación SAN ANTOLÍN.

Lugar: Calle Mayor con Pío XII.

22:00 Concierto de LÉPOKA Organizado por Onda Cero.

Lugar: Plaza Mayor.



SÁBADO, 24 DE AGOSTO

09:30 GOLF Campeonato Provincial de Palencia -

Prueba del Campeonato Regional de Castilla y León. En colaboración con la Federación de Golf de Castilla y León.

Horario: desde las 09:30 y desde las 16:00 horas

Lugar: Campo Municipal de Golf “Isla Dos Aguas”

10:00 BODY COMBAT SOLIDARIO en beneficio de AFACYL.

Lugar: Plaza Mayor.

10:00 PETANCA Torneo Nacional de Petanca Federado. En colaboración con el Club Deportivo Sotillo Petanca.

Horario: de 10:00 a 14:00 horas

Lugar: Huertas del Obispo

11:00 Pasacalles musical con **GIGANTES Y CABEZUDOS.**

Recorrido: Plaza Mayor, Calle Mayor Principal hasta Plaza Pío XII y regreso por el mismo itinerario.

11:00 Apertura de la **FERIA DE ARTESANÍA**

Lugar: Paseo del Salón

11:30 Apertura de la **FERIA DEL LIBRO**

Lugar: Paseo del Salón.

12:30 FESTIVAL NACIONAL DE FOLKLORE A CONCEJO PALENCIA. MERCADO TRADICIONAL de indumentaria e instrumentos.

13:00 FESTIVAL NACIONAL DE FOLKLORE A CONCEJO PALENCIA. LA PLAZA BAILA. Baile-homenaje a la Plaza Mayor, como lugar de reunión de todos los vecinos en Concejo. En colaboración con grupos de danzas palentinos: **Jorge Manrique, Reino de Castilla, Zascandil, Raíces Palentinas, Aires Palentinos, Ave María, El Cristo y Pan y Guindas.**

Lugar: Plaza Mayor

17:30 horas: Apertura del **RECINTO FERIAL**

18:30 Inauguración de **EXPO AIRE.** 40 aniversario de la muestra organizada por la Asociación Muriel. 53 artistas en exposición.

Lugar: Huerta de Guadián.

19:30 FÚTBOL Copa Federación PALENCIA C.F. / SANTA MARTA. En colaboración con el Palencia C.F. SAD.

Lugar: Campo Municipal Nueva Balastera

20:00 FESTIVAL NACIONAL DE FOLKLORE A CONCEJO PALENCIA. Actuaciones Grupos Nacionales:

Grupo de Coros y Danzas “Virgen de los Peligros” de Aljucer (Murcia).

Grupo de Coros y Danzas de Santander.

Grupo de Danzas “Jorge Manrique” de Palencia.

20:30 PREGÓN DEL CASINO DE PALENCIA, a cargo de la palentina ARACELI INFANTE CASTELLANO, directora del programa de televisión Espejo Público.

Lugar: Casino de Palencia. Invitaciones en el Casino.

22:30 A CONCEJO FOLK
Concierto de **KARMENTO**

Lugar: Plaza Mayor



DOMINGO 25 DE AGOSTO

11:00 Pasacalles musical con **GIGANTES Y CABEZUDOS**.
Recorrido: Plaza Mayor, Calle Mayor Principal hasta Plaza Pío XII y regreso por el mismo itinerario.

11:00 Apertura **FERIA DE ARTESANÍA**
Lugar: Paseo del Salón

11:30 Apertura de la **FERIA DEL LIBRO**
Lugar: Paseo del Salón.

12:30 **FESTIVAL NACIONAL DE FOLKLORE A CONCEJO PALENCIA. PASACALLES-VERMÚ, BAILA CON NOSOTROS**.
Recorrido: Estatua Mujer Palentina hacia San Miguel, Cuatro Cantones y Plaza San Pablo.
17.30 horas: Apertura del **RECINTO FERIAL**

18:30 Apertura de **EXPO AIRE**
Lugar: Huerta de Guadián.

21:30 **A CONCEJO FOLK**: Presentación en exclusiva de **LA CELTIBÉRICA**. Propuesta musical de **EL NAÁN** con las esencias musicales de los distintos proyectos que conforman este ensemble, creando una sonoridad que aporte una nueva mirada a las músicas de raíz y al folclore Ibérico. La propuesta parte del trabajo y la discografía de El Naán, así como de su concepto y discurso escénico, al que se le sumarán los aportes, por un lado, de la tradición Galega (Aliboria y Xose Lois Romero) y por otro los sonidos contemporáneos del pop, rock y electrónica (Juanma Latorre) Ambos mundos también aportarán parte de su repertorio propio creando un puente de unión entre esos tres lenguajes que nos lleve a un lenguaje común y nuevo que contenga una propuesta de folclore transversal ibérico junto a las sonoridades contemporáneas.
Lugar: Plaza Mayor.

22:00 ENIGMAS DE PALENCIA. TESOROS DE LA BELLA DESCONOCIDA.

En un recorrido mágico, vas a conocer la historia de la Catedral de Palencia, contada en primera persona, y descubrir rincones llenos de magia, historias, leyendas y anécdotas. Todo ello envuelto en un ambiente nocturno único e irrepetible: capillas, retablos, pinturas y un sinfín de detalles que te harán disfrutar de una velada muy especial. Recorre la Sala Capitular, el Claustro, el Coro y las capillas de la Catedral de Palencia.

Punto de encuentro: puerta del Claustro de la Catedral
Información y reservas: Oficina de Turismo. Precio general: 5 euros

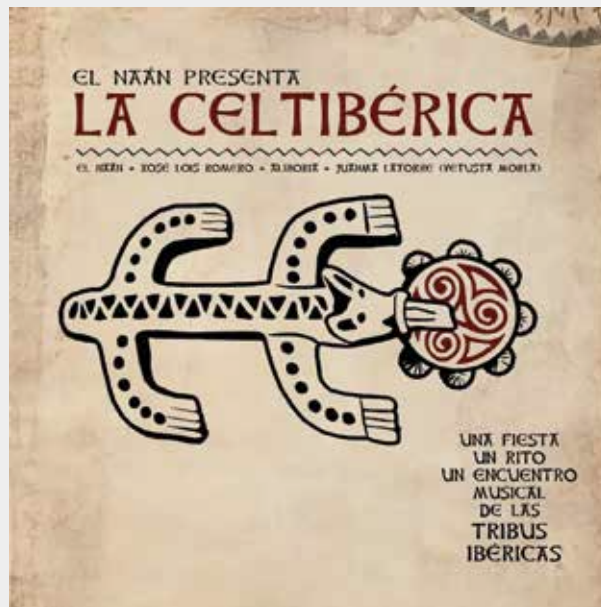

LUNES 26 DE AGOSTO

11:00 Apertura de la **FERIA DE ARTESANÍA**
Lugar: Paseo del Salón

11:30 Apertura de la **FERIA DEL LIBRO**
Lugar: Paseo del Salón.

16:00 **TENIS** Campeonato San Antolín. En colaboración con el Club Canal Deportivo.
Lugar: Pistas de Tenis "Isla Dos Aguas"

17:30 horas: Apertura del **RECINTO FERIAL DÍA DEL NIÑO**. Espacio sin ruido de 17:30 a 19:30 horas.

18:30 Apertura de **EXPO AIRE**
Lugar: Huerta de Guadián

19:00 **CONCURSO DE DISFRACES DE SAN ANTOLÍN**. Organizado por Ateneo de Palencia. Ven disfrazado de San Antolín o de Gárgola. Ambientación a cargo del **GRUPO SEDUCCIÓN**.
Lugar: Plaza de la Inmaculada.

20:00 **FIESTA PROMOCIÓN FESTIVAL Z-GEN**. Con los **Djs ÁLVARO IGLESIAS Y NICO GRZ**. Venta de entradas con importantes descuentos.
Lugar: Huertas del Obispo.

20:00 **PREGÓN INFANTIL** a cargo de niños y niñas de la **ESCUELA DE DANZA SMILE** y la participación del **CORO del CEIP PADRE CLARET** y las **PEÑAS**. A continuación, Espectáculo infantil **¡UH! QUÉ CANGUELO** de la Cía. Xip Xap.
Animación desde las 19:30
Lugar: Plaza Mayor

21:00 **SAN ANTOLÍN SONORA** con **EL CHELISTA Y JUAN CARMONA DABUTTI**
Lugar: Parque de los Jardinillos

MARTES 27 DE AGOSTO

9:00 Inicio del **CONCURSO "CON FORMA DE P"**. Con la colaboración del comercio palentino.
Duración: hasta las 20:00 horas.
Lugar: Calle Mayor.
Paseando por la Calle Mayor se podrá observar a los diferentes artistas elaborar sus propuestas. Se otorgará el premio especial del jurado popular en función de los "me gusta" obtenidos en el perfil de Instagram @palenciacultura.

11:00 Apertura de la **FERIA DE ARTESANÍA**
Lugar: Paseo del Salón

11:30 Apertura de la **FERIA DEL LIBRO**
Lugar: Paseo del Salón.

16:00 **TENIS**. Campeonato San Antolín. En colaboración con el Club Canal Deportivo.
Lugar: Pistas de Tenis "Isla Dos Aguas"

17:30 horas: Apertura del **RECINTO FERIAL**

18:30 Apertura de **EXPO AIRE**
Lugar: Huerta de Guadián.

19:00 **VOZERÍO PALENCIA JOVEN**. Coordina Asociación Juvenil Arcadia.
SLAM POETRY. Competición poética en formato recital.
Lugar: Huerta de Guadián



20:30 PREGÓN LITERARIO a cargo de la astrofísica e investigadora palentina **EVA VILLAYER SOBRINO**
PROGRAMA HOMENAJE MUJER PALENTINA

Lugar: Teatro Principal



21:00 SAN ANTOLÍN SONORA con **EARLY WINE**
ROOTSVOLUTION

Lugar: Parque de los Jardinillos

21:30 FESTIVAL HEAVY, con los grupos **SAUROM**,



DÛNEDAIN y NEFTIS

Lugar: Huertas del Obispo.

22:00 FOTO VELADA CON COLECCIONES fotográficas de la Asociación Contraluz, Avenfo, y Palencia Foto Norte
Lugar: Plaza San Francisco

DE FERIA SAN ANTOLÍN 2024

MIERCÓLES, 28 DE AGOSTO

09:00 TENIS DE MESA VII Campeonato San Antolín. En colaboración con el Club de Tenis de Mesa Palencia.
Horario: desde las 09:00 horas (Sub-18) y desde las 16:00 horas (Senior)
Lugar: Campo de la Juventud.

11:00 JORNADAS PROMOCIÓN PIRAGUISMO- ven a probar. 50 aniversario.
Horario: De 11.00 a 13.00 horas
Lugar: Embarcadero de Piragüismo (junto pistas de tenis Santa Marina).

11:00 Apertura de la **FERIA DE ARTESANÍA**
Lugar: Paseo del Salón

11:30 Apertura de la **FERIA DEL LIBRO**
Lugar: Paseo del Salón.

12:00 JUEGOS PREDEPORTIVOS. Un espacio abierto al deporte. En colaboración con los Clubes Deportivos Palentinos.
Horario: de 12:00 a 14.00 y partir de las 18:00 horas.
Lugar: Parque de Los Jardinillos.

16:00 TENIS Campeonato San Antolín. En colaboración con el Club Canal Deportivo.
Lugar: Pistas de Tenis "Isla Dos Aguas"

17:00 FRISBEE (DISCO VOLADOR). PARTIDO II TROFEO SAN ANTOLÍN Y JORNADA PRUEBA-DEMO. En colaboración con el Discoteros Ultimate Frisbee.
Demo y tiempo de prueba desde las 17 horas (exteriores del campo). Demo en el descanso del partido de Fútbol Femenino
Lugar: Campo Municipal La Balastera

17:30 Apertura del **RECINTO FERIAL**

18:00 VI TROFEO FÚTBOL FEMENINO. PALENCIA F.F./
UNIONISTAS DE SALAMANCA. En colaboración con el Club
Palencia Fútbol Femenino
Lugar: Campo Municipal Nueva Balastera

18:00 CLASE PRÁCTICA. ESCUELA TAURINA
Lugar: Plaza de Toros

18:30 Apertura de **EXPO AIRE**
Lugar Huerta de Guadián.

20:00 PREGÓN POPULAR a cargo de la atleta palentina
**MARTA GARCÍA ALONSO. PROGRAMA HOMENAJE MUJER
PALENTINA**
Lugar: Plaza Mayor

20:30 Música MAYUMANA "IMPULSO"
Lugar: Teatro Ortega.

**21:00 PROGRAMA HOMENAJE
MUJER PALENTINA.**
Concierto de **AMPARANOIA Y ARTISTAS DEL GREMIO.**
Escenario Recoletas.
Lugar: Plaza Mayor.

HOMENAJE
A LA MUJER
PALENTINA

23:00 FIESTAZO MEGA STAR. COPE PALENCIA.
Escenario Salón.
Lugar: Paseo del Salón.



JUEVES, 29 DE AGOSTO

11:00 JORNADAS PROMOCIÓN PIRAGUISMO- ven a probar. 50 aniversario.
Horario: De 11.00 a 13.00 horas
Lugar: Embarcadero de Piragüismo (junto pistas de tenis Santa Marina).

11:00 Apertura de la **FERIA DE ARTESANÍA**
Lugar: Paseo del Salón

11:30 Apertura de la **FERIA DEL LIBRO**
Lugar: Paseo del Salón.

12:00 Muestra de Artistas de Calle (MAC) en los Barrios. **SIN REMITE** con la Cía. Jean Philippe Kikolas.
Lugar: Plaza de San Juanillo.

12:00 JUEGOS PREDEPORTIVOS. Un espacio abierto al deporte. En colaboración con los Clubes Deportivos Palentinos
Horario: de 12:00 a 14.00 y partir de las 18:00 horas
Lugar: Parque de Los Jardinillos

12:00 Inauguración del **MERCADO DE ÉPOCA.**
Lugar: Parque Isla Dos Aguas

13:00 URBAN DAY. CANEJA URBANA
Fundación Díaz-Caneja, en colaboración con Ayuntamiento de Palencia, pretenden acercar el arte urbano a la sociedad palentina, así como dar visibilidad a diversos artistas, representantes de estilos diferentes del mundo del mural y el grafiti. Para ello, la FD-C ha instalado un muro en el patio del museo con carácter semi-permanente, pionero en un centro de arte español, para realizar exposiciones temporales de arte urbano. Inauguración del muro a cargo del artista Fumantwo:
Magenta sobre rosa
Lugar: Fundación Díaz-Caneja.



16:00 TENIS Campeonato San Antolín. En colaboración con el Club Canal Deportivo.
Lugar: Pistas de Tenis "Isla Dos Aguas"

17:30: Apertura del **RECINTO FERIAL DÍA DEL NIÑO.** Espacio sin ruido de 17:30 a 19:30 horas.

18:00 TOROS de Montalvo para los diestros: Cayetano, Daniel Luque y Jarocho.
Lugar: Plaza de Toros.

18:30 Muestra de Artistas de Calle (MAC) en los Barrios. **ESTO NO ES UN HOMENAJE A RAFFAELLA CARRÀ** con la Cía. NIÑAS MALDITAS.
Lugar: Parque de los Jardinillos.



19:00 Zarzuela “LA VERBENA DE LA PALOMA”

Lugar: Teatro Ortega

19:00 URBAN DAY. VOZERÍO PALENCIA

JOVEN. Coordina Asociación Juvenil Arcadia. **BATALLA DE GALLOS.**

Competición de improvisación que se realiza en el género musical del rap.

Lugar: Huerta de Guadián.



20:00 Muestra de Artistas de Calle (MAC) en los Barrios.

QUIZÁS NO HAY FINAL con la Cía. Circ Pistolet.

Lugar: Plaza circular de la plaza de la Marina.

20:00 EXHIBICIÓN EN CALLE DE GIMNASIOS.

GYM CRONOS. En colaboración con la Asociación de Gimnasios de Palencia

Lugar: Plaza Pío XII

21:00 PROGRAMA HOMENAJE MUJER PALENTINA.

Concierto de **BLANCA PALOMA**

Escenario Recoletas.

Lugar: Plaza Mayor.



22:00 Concierto de **FETÉN FETÉN** con la **BANDA MUNICIPAL DE MÚSICA DE PALENCIA. A CONCEJO FOLK.**

Lugar: Plaza de la Inmaculada.

23:30 URBAN DAY. **CONCIERTOS DE EL CHOJÍN, DÚO KIE Y FRANK-T.**

Escenario Salón.

Lugar: Paseo del Salón.



VIERNES, 30 DE AGOSTO.

11:00 Apertura de la **FERIA DE ARTESANÍA**
Lugar: Paseo del Salón

11:30 Apertura de la **FERIA DEL LIBRO**
Lugar: Paseo del Salón.

11:00: JORNADAS PROMOCIÓN PIRAGUISMO- VEN A PROBAR. 50 aniversario.
Horario: De 11.00 a 13.00 horas
Lugar: Embarcadero de Piragüismo (junto pistas de tenis Santa Marina).

12:00 JUEGOS PREDEPORTIVOS. Un espacio abierto al deporte. En colaboración con los Clubes Deportivos Palentinos
Horario: de 12:00 a 14.00 y partir de las 18:00 horas.
Lugar: Parque de Los Jardinillos

12:00 Muestra de Artistas de Calle (MAC) en los Barrios. **CRESCENDO** con la Cía. GARRAPETE.
Lugar: Plaza de San Juanillo.

12:00 Apertura del **MERCADO DE ÉPOCA.**
Lugar: Parque Isla Dos Aguas.

16:00 TENIS Campeonato San Antolín. En colaboración con el Club Canal Deportivo.
Lugar: Pistas de Tenis "Isla Dos Aguas"

17:30 horas: Apertura del **RECINTO FERIAL**

18:00 CARRERA POPULAR HOLI SAN ANTOLÍN 2024. En colaboración con el Club Atletismo Cuatro Cantones. Con la participación de los DJs Héctor Calderón, Pedro Sarmiento, Pierre May y Gonzalo Pedrosa.
Lugar: Parque de El Sotillo.

18:00 JUEGOS AUTÓCTONOS. JORNADAS DE PROMOCIÓN. En colaboración con la Federación de Juegos Autóctonos de Castilla y León.
Lugar: Paseo del Salón

18:00 TOROS de Luis Algarra para los diestros: Castella, Perera y Fernando Adrián.
Lugar: Plaza de Toros.

18:30 Muestra de Artistas de Calle (MAC) en los Barrios. **LOLAMENTANDO** con la Cía. Lola Mento.
Lugar: Plaza Virrey Velasco.

19:00 VOZERÍO PALENCIA JOVEN. MICRO ABIERTO.
Coordina Asociación Juvenil Arcadia.
Lugar: Huerta de Guadián.

VOZERÍO

19:00 ENIGMAS DE PALENCIA.LOS SECRETOS DEL CERRO (Ruta teatralizada infantil. Edad recomendada de 6 a 10 años). Muchos lo han intentado, pero nadie ha logrado encontrarlo. Conviértete en un auténtico explorador y ven a ayudar en su búsqueda. ¡Vas a vivir una experiencia increíble! ¿Te atreves?
Punto de encuentro: Depósitos del Otero
Información y reservas: Oficina de Turismo. Precio general: 3 euros.

19:00 PARACAIDISMO. Demo Cuatro Saltos Paracaídas, Parapente y Traje de Alas
Lugar: Despegues Ribera Sur / Aterrizajes Campo de Fútbol Isla Dos Aguas

20:00 Muestra de Artistas de Calle (MAC) en los Barrios. **ESTO NO ES UN HOMENAJE A RAFFAELLA CARRÀ** con la Cía. NIÑAS MALDITAS.
Lugar: Barrio Avda. Madrid. Zona ajardinada entre las Calles Jerónimo Arroyo y Miguel Hernández.

20:30 "SE ACABÓ" con Moncho Borracho
Lugar: Teatro Ortega

21:00 PROGRAMA

HOMENAJE

MUJER

PALENTINA.

Concierto de

LORENA GÓMEZ.

Escenario Recoletas.

Lugar: Plaza Mayor

HOMENAJE
A LA MUJER
PALENTINA



22:00 PALENCIA

EN NEGRO. THE

FUZILLIS.

Lugar: Plaza de la

Inmaculada.

23:00 Sesión de **FUEGOS ARTIFICIALES.**

Lugar: Recinto Ferial

23:30 GRAN VERBENA. Orquesta **LA FÓRMULA.**

Lugar: Barrio Nueva Balastera.

23:30 Concierto de

ROZALÉN.

PROGRAMA

HOMENAJE

MUJER

PALENTINA

Escenario Salón.

Lugar: Paseo del

Salón

HOMENAJE
A LA MUJER
PALENTINA



00:00 LOS

CUARENTA

SESSIONS con Dani

Moreno “El Gallo”,

David Álvarez y

Cristian San Bernardino.

Lugar: Parque El Sotillo.

SÁBADO, 31 DE AGOSTO

09:00 **CONCENTRACIÓN DE COCHES CLÁSICOS.** En colaboración con la Asociación Club 600.

A partir de las **13:30** iniciarán un **RECORRIDO** por las principales calles de la ciudad.

Lugar: Paseo del Salón.

09:30 **GOLF** Trofeo Casino de Palencia – San Antolín 2024.

En colaboración con el Casino de Palencia.

Horario: desde las 09:30 y desde las 18:00 horas

Lugar: Campo Municipal de Golf “Isla Dos Aguas”.

10:00 **III TORNEO PEÑAS FUTBOLÍSTICAS DE PALENCIA.**

En colaboración con Peñas Futbolísticas de Palencia.

Lugar: Campo Municipal Santa Marina

11:00 Pasacalles musical con **GIGANTES Y CABEZUDOS.**

Recorrido: Plaza Mayor, Calle Mayor Principal hasta Plaza Pío XII y regreso por el mismo itinerario.

11:00 Apertura de la **FERIA DE ARTESANÍA**

Lugar: Paseo del Salón

11:30 Apertura de la **FERIA DEL LIBRO**

Lugar: Paseo del Salón.

11:30 **RUGBY** Jornada Promoción Puertas Abiertas. En

colaboración con Palencia Rugby Club.

Lugar: Isla Dos Aguas

11:30 **JORNADA DE CONVIVENCIA DE LAS CASAS REGIONALES.**

Lugar: Teatro Principal. Con la colaboración de la Banda Municipal de Música, Sara Bureba y Escuela de Danza Smile.

Entrada con invitación que se podrá recoger en la Oficina de Turismo a partir del 28 de agosto.

12:00 Muestra de Artistas de Calle (MAC) en los Barrios. **LOLAMENTANDO** con la Cía. Lola Mento.
Lugar: Parque de la Carcavilla.

12:00 Apertura del **MERCADO DE ÉPOCA**.
Lugar: Parque Isla Dos Aguas.

13:00 SARAQ VERMÚ con la actuación de **ESKORZO**.
Lugar: Plaza San Miguel



16:00 TENIS Campeonato San Antolín. En colaboración con el Club Canal Deportivo.
Lugar: Pistas de Tenis "Isla Dos Aguas"

17:00 CONCURSO DE MÚSICA CALLEJERA SAN ANTOLÍN 2024.
Horario: hasta las 22 horas.
Lugar: Calle Mayor

17:00 NATACIÓN XVII Travesía "Río Carrión". En colaboración con el Club Oca SOS.
Lugar: Río Carrión, con salida desde Puentecillas

17:00 XIX TORNEO NACIONAL DE SQUASH "San Antolín 2024". En colaboración con el Club Squash Palencia.
Lugar: Pistas de Squash Campo de la Juventud

17:30 horas: Apertura del **RECINTO FERIAL**

18:00 INSTALACIONES TEATRALES INFANTILES: LA CAIXETA y EL ONÍRICO INTERIOR de la Cía Holoqué.
Hasta las 21:00 horas
Lugar: Parque de Los Jardinillos.

18:00 JUEGOS AUTÓCTONOS. JORNADAS DE PROMOCIÓN. En colaboración con la Federación de Juegos Autóctonos de Castilla y León.
Lugar: Plaza de la Inmaculada

18:00 TOROS de José Vázquez para los diestros: Morante, Talavante y Juan Ortega.
Lugar: Plaza de Toros.

18:30 Muestra de Artistas de Calle (MAC) en los Barrios. **CLOWN TALENT** con Margarito y Cía.
Lugar: Plaza del Cristo del Otero.

19:00 ENIGMAS DE PALENCIA. LOS SECRETOS DEL CERRO (Ruta teatralizada infantil. Edad recomendada de 6 a 10 años). Muchos lo han intentado, pero nadie ha logrado encontrarlo. Conviértete en un auténtico explorador y ven a ayudar en su búsqueda. ¡Vas a vivir una experiencia increíble! ¿Te atreves?
Punto de encuentro: Depósitos del Otero
Información y reservas: Oficina de Turismo.
Precio general: 3 euros.

19:00 MILONGA DE SAN ANTOLÍN. En colaboración con El Abrazo Tango
Lugar: Huerta de Guadián

19:00 "QUE DIOS NOS PILLE CONFESADOS" con Josema Yuste y Javier Losán
Lugar: Teatro Ortega

19:30: FÚTBOL Partido Pretemporada **CLUB DE FÚTBOL CRISTO ATLÉTICO / LAS ROZAS C.F.** En colaboración con el C. F. Cristo Atlético
Lugar: Campo Municipal Nueva Balastera.

19:45 PARTIDO PRETEMPORADA BALONMANO

FEMENINO: PALENCIA BALONMANO FEMENINO / SALAMANCA. En colaboración con el Club Balonmano Palencia Femenino.
Lugar: Pabellón Mariano Haro.

20:00 Muestra de Artistas de Calle (MAC) en los Barrios. **BUSCANDO EL EQUILIBRIO** con la Cía. Mono Pájaro Verde.
Lugar: Barrio Avda. Madrid. Zona ajardinada entre las Calles Jerónimo Arroyo y Miguel Hernández.

21:00 PROGRAMA HOMENAJE MUJER PALENTINA.

Concierto de **JEANETTE**. Gira 50 aniversario "Soy Rebelde". Artista invitado Juan Bau.
Escenario Recoletas.
Lugar: Plaza Mayor.

HOMENAJE
A LA MUJER
PALENTINA



22:00 "QUE DIOS NOS PILLE CONFESADOS"

con **Josema Yuste y Javier Losán**
Lugar: Teatro Ortega

22:00 PALENCIA EN NEGRO. THE BUTTSHAKERS.

Lugar: Plaza de la Inmaculada.

22:00 ENIGMAS DE PALENCIA. TESOROS DE LA BELLA DESCONOCIDA.

En un recorrido mágico, vas a conocer la historia de la Catedral de Palencia, contada en primera persona, y descubrir rincones llenos de magia, historias, leyendas y anécdotas. Todo ello envuelto en un ambiente nocturno único e irrepitible: capillas, retablos, pinturas y un sinfín de detalles que te harán disfrutar de una velada muy especial. Recorre la Sala Capitular, el Claustro, el Coro y las capillas de la Catedral de Palencia.
Punto de encuentro: puerta del Claustro de la Catedral
Información y reservas: Oficina de Turismo. Precio general: 5 euros

23:00 SESIÓN DE FUEGOS ARTIFICIALES.

Lugar: Isla Dos Aguas

23:30 Concierto de COQUE MALLA.

Escenario Salón.
Lugar: Paseo del Salón

00:30 PALENCIA DJS.

Con Gonzalo Pedrosa, Rega, Nico GRZ, Álvaro Iglesias, Alberto Calvo, Adrián Garcés y DJ Jess.
Lugar: Huertas del Obispo



DOMINGO, 1 DE SEPTIEMBRE

09:00 CONCENTRACIÓN DE COCHES CLÁSICOS. En colaboración con la Asociación Club 600.
Lugar: Paseo del Salón

10:00 CAMPEONATO SAN ANTOLÍN TANGA Y RANA. En colaboración con la Federación de Juegos Autóctonos de Castilla y León.
Lugar: Bolera “Los Jardinillos”

10:30 GRAN PREMIO AYUNTAMIENTO DE PALENCIA DE AJEDREZ POR EQUIPOS – IV MEMORIAL ALBERTO ACERO. En colaboración con el Club Palentino de Ajedrez
Horario de 10:30 a 19:00 horas
Lugar: Cafetería Campus Universitario La Yutera

11:00 DEPORTE ADAPTADO- DEPORTE INCLUSIVO. Jornada de puertas abiertas. En colaboración con De-X-Pal.
Lugar: Parque del Salón.

11:00 Pasacalles musical con GIGANTES Y CABEZUDOS. Recorrido: Plaza Mayor, Calle Mayor Principal hasta Plaza Pío XII y regreso por el mismo itinerario.

11:00 PIRAGÜISMO. 50 Ascenso y Descenso del Carrión. En colaboración Con el Club Palentino de Piragüismo
Lugar: Río Carrión, con salida y meta en Puentecillas.

11:00 Apertura de la **FERIA DE ARTESANÍA**
Lugar: Paseo del Salón

11:30 Apertura de la **FERIA DEL LIBRO**
Lugar: Paseo del Salón.

12:30 FESTIVAL INTERNACIONAL DE FOLKLORE A CONCEJO PALENCIA. CONJUNTO DE PROYECCIONES FOLKLÓRICAS ELSA ESTELA REAL. Universidad Autónoma Chiriquí (PANAMÁ). Animación de calle, baile-taller.
Lugar: Plaza de San Pablo.
NATIONAL ENSEMBLE SHOTA (BALLET NACIONAL DE KOSOVO). Concierto-vermú.
Lugar: Plaza del Carmen.

12:00 Muestra de Artistas de Calle (MAC) en los Barrios. **BUSCANDO EL EQUILIBRIO** con la Cía. Mono Pájaro Verde.
Lugar: Parque de la Carcavilla.

12:00 Apertura del **MERCADO DE ÉPOCA.**
Lugar: Parque Isla Dos Aguas.

12:30 CONCIERTO EXTRAORDINARIO DE LA BANDA MUNICIPAL DE MÚSICA.
Lugar: Plaza de San Francisco.

13:30 ELECTROCHARANGA-VERMÚ EN LOS BARRIOS.
Lugar: Avda. Derechos Humanos.

14:00 VERMÚ ESSENCIA.
Lugar: Plaza de la Alcoholera.

14:30 ELECTROCHARANGA-VERMÚ EN LOS BARRIOS.
Lugar: Calle los Olmos.

16:00 TENIS Campeonato San Antolín. En colaboración con el Club Canal Deportivo.
Lugar: Pistas de Tenis “Isla Dos Aguas”

17:00 XIX TORNEO NACIONAL DE SQUASH “San Antolín 2024”. En colaboración con el Club Squash Palencia.
Lugar: Pistas de Squash Campo de la Juventud

17:30 Apertura del **RECINTO FERIAL**

18:30 **Muestra de Artistas de Calle (MAC)** en los Barrios. **CLOWN TALENT** con Margarito y Cía.
Lugar: Plaza Virrey Velasco.

18:00 **CORRIDA DE REJONES.** Toros de Guiomar C. Moura para Sergio Galán, Diego Ventura y Lea Vicens.
Lugar: Plaza de Toros.

19:00 **ESGRIMA LÁSER:** Exhibición Combate – *Clase de prueba.* En colaboración con la Academia Ludosport.
Lugar: Pío XII.

19:00 **ENIGMAS DE PALENCIA. LOS SECRETOS DEL CERRO** (Ruta teatralizada infantil. Edad recomendada de 6 a 10 años). Muchos lo han intentado, pero nadie ha logrado encontrarlo. Conviértete en un auténtico explorador y ven a ayudar en su búsqueda. ¡Vas a vivir una experiencia increíble! ¿Te atreves?
Punto de encuentro: Depósitos del Otero.
Información y reservas: Oficina de Turismo.
Precio general: 3 euros.

19:00 **“LA MOVIDA MUSICAL DE LOS 80’s”**
Lugar: Teatro Ortega

20:00 **Muestra de Artistas de Calle (MAC)** en los Barrios. **WHITE BOTTOM** con la Cía. Ramiro Vergaz.
Lugar: Plaza de la Constitución.

20:00 **ONDA ROLL. PRIMER FESTIVAL AÑOS 50** con Charlotte Blues Band, Meteoritos Vendavales y Baile Cronos.
Organizado por Onda Cero
Lugar: Huerta de Guadián.



20:30 **FESTIVAL INTERNACIONAL DE FOLKLORE A CONCEJO PALENCIA.** Con las actuaciones del NATIONAL ENSEMBLE SHOTA (BALLET NACIONAL DE KOSOVO) y CONJUNTO DE PROYECCIONES FOLKLÓRICAS ELSA ESTELA REAL. Universidad Autónoma Chiriquí (PANAMÁ).
Lugar: Plaza Mayor.

21:45 **ESPECTÁCULO DE DRONES FANTASÍA.** Primera Sesión
Lugar: Huertas del Obispo

22:00 **“LA MOVIDA MUSICAL DE LOS 80’s”**
Lugar: Teatro Ortega

22:00 **PALENCIA EN NEGRO. ACANTHA LANG.**
Lugar: Plaza de la Inmaculada.

23:00 **ESPECTÁCULO DE DRONES FANTASÍA.** Segunda Sesión
Lugar: Huertas del Obispo.

23:30 Concierto de **ABRAHAM MATEO.**
Recomendado por el Consejo de la Juventud.
Escenario Salón.
Lugar: Paseo del Salón

RECOMENDADO
CONSEJO DE LA
JUVENTUD

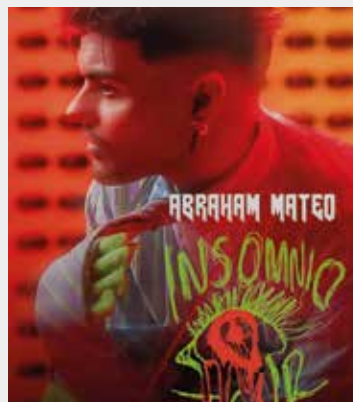

LUNES, 2 DE SEPTIEMBRE

10:30 DESFILE CÍVICO CON MOTIVO DE LA FESTIVIDAD DE SAN ANTOLÍN.

Recorrido: Plaza Mayor, Calle Mayor, La Cestilla, Pza. Isabel la Católica, C/ Gil de Fuentes, C/ Jorge Manrique hasta Plaza de la Inmaculada.

11:00 Apertura de la FERIA DE ARTESANÍA

Lugar: Paseo del Salón

11:30 Apertura de la FERIA DEL LIBRO

Lugar: Paseo del Salón.

11:30 SANTA MISA en honor a San Antolín. Colecta en favor de Cáritas para sus campañas de emergencia internacional. Al terminar la Eucaristía se podrá beber agua bendecida hasta las 14:00 horas, así como en horario de tarde de 17:00 a 18:00 horas.

12:00 Muestra de Artistas de Calle (MAC) en los Barrios.

WHITE BOTTOM de la Cía. Ramiro Vergaz.

Lugar: Parque de los Jardinillos.

13:00 CARRERA PATITOS DE GOMA. En colaboración con MUNDO AZUL. Los patitos se venderán en el C.C. Las Huertas y sede asociación.

Lugar: Río Carrión, desde pasarela del Sotillo (Huertas del Obispo) hasta Puentecillas.

13:00 SARAO VERMÚ

con la actuación de **LOS GANDULES.**

Lugar: Plaza de San Miguel.



18:00 TOROS. Corrida Goyesca con toros de Núñez del Cubillo para: Manzanares, Roca Rey y Ginés Marín.
Lugar: Plaza de Toros.

18:30 Muestra de Artistas de Calle (MAC) en los Barrios. **CRESCENDO** con la Cía. Garrapete.
Lugar: Plaza Cristo del Otero.

19:30 PASACALLES INFANTIL “ULTERIOR EL VIAJE” con la Cía. TIRITIRANTES.
Recorrido: Bocaplaza y Calle Mayor.

19:30 “LA MAGIA DE JORGE BLASS”

Lugar: Teatro Ortega

20:00 Muestra de Artistas de Calle (MAC) en los Barrios. **LOOP** con la Cía. Cirk About It.
Lugar: Plaza circular de la Plaza la Marina.

20:30 FESTIVAL INTERNACIONAL DE FOLKLORE A CONCEJO PALENCIA. Con el NATIONAL ENSEMBLE SHOTA (Ballet Nacional De Kosovo) y CONJUNTO DE PROYECCIONES FOLKLÓRICAS ELSA ESTELA REAL. Universidad Autónoma Chiriquí (PANAMÁ).
Lugar: Plaza Mayor

21:45 ESPECTÁCULO DE DRONES OCEANÍA. Primera Sesión
Lugar: Huertas del Obispo

22:30 PROGRAMA HOMENAJE MUJER PALENTINA. FESTIVAL

INTERNACIONAL DE FOLKLORE A CONCEJO PALENCIA
Concierto de **TERESA SALGUEIRO.**

Escenario Recoletas.
Lugar: Plaza Mayor



23:00 ESPECTÁCULO DE DRONES OCEANÍA. Segunda

Sesión

Lugar: Huertas del Obispo.

23:30 Concierto de **CHANEL.**

PROGRAMA HOMENAJE MUJER PALENTINA

Escenario El Salón.

Lugar: Paseo del Salón

HOMENAJE
A LA MUJER
PALENTINA

01:00: TRACA FINAL FIN DE FIESTAS.

Lugar: Parque el Salón.



DE DESPEDIDA

MARTES, 3 DE SEPTIEMBRE

20:30 BALONCESTO SAN ANTOLÍN 2024. En colaboración con el C.D. Maristas
MARISTAS BALONCESTO / PETRO DE LUANDA (Angola)
Campeón Copa de África (Basketball Africa League).

MIÉRCOLES, 4 DE SEPTIEMBRE

12:00 HINCHABLES ACUÁTICOS. FINAL DE TEMPORADA PISCINAS AL AIRE LIBRE
Horario: De 12.00 a 14.00 horas.
Lugar: Piscinas del Sotillo.

JUEVES, 5 DE SEPTIEMBRE

13:00 INAUGURACIÓN DE LA FERIA DEL DISCO.
Lugar: Paseo del Salón.

17:00 TIRO OLÍMPICO. JORNADAS INICIACIÓN TIRO CON PISTOLA Y CARABINA AIRE COMPRIMIDO. En colaboración con el Club Club Olympic Sport.
Horario: De 17.00 a 20.30 horas
Lugar: Club Olympic Sport. (C/ María de Molina 9).

VIERNES, 6 DE SEPTIEMBRE.

10:00 BALONCESTO V TORNEO INFANTIL-CADETE "SAN ANTOLÍN". En colaboración con el C. B. Palencia
Horario de 10:00 a 14:00 horas
Lugar: Campo de la Juventud.

12:00 Apertura de la **FERIA DEL DISCO.**
Lugar: Paseo del Salón.

16:00 FRONTENIS MASCULINO Y FEMENINO. GRAN PREMIO DE ESPAÑA CIUDAD DE PALENCIA. En colaboración con el Club Frontenis Palencia y la Federación
Lugar: Frontón Municipal de Santa Marina.

17:00 TIRO OLÍMPICO. JORNADAS INICIACIÓN TIRO CON PISTOLA Y CARABINA AIRE COMPRIMIDO. En colaboración con el Club Club Olympic Sport.
Horario: De 17.00 a 20.30 horas
Lugar: Club Olympic Sport. (C/ María de Molina 9).

19:00 GENERATION FEST.
Z-GEN con **J.C. REYES, RECYCLED J, LUCHO RK, EASY S, KYR4, ALE MARTINI, RUBIN** y más.

SÁBADO, 7 DE SEPTIEMBRE

9:30 XIV TROFEO GOLF AYUNTAMIENTO DE PALENCIA

Horario: 9:30 y 16:00 horas

Lugar: Campo Municipal de Golf "Isla Dos Aguas".

10:00 BALONCESTO V TORNEO INFANTIL-CADETE "SAN ANTOLÍN". En colaboración con el C. B. Palencia

Horario de 10:00 a 14:00 horas

Lugar: Campo de la Juventud.

10:00 II TORNEO BALONMANO INCLUSIVO "SAN ANTOLÍN". En colaboración con el Club Balopal.

Horario de 10:00 a 14:00 horas

Lugar: Pabellón Mariano Haro.

12:00 Apertura de la FERIA DEL DISCO.

Lugar: Paseo del Salón.

16:00 FRONTENIS MASCULINO Y FEMENINO. GRAN PREMIO DE ESPAÑA CIUDAD DE PALENCIA. En

colaboración con el Club Frontenis Palencia y la Federación

Lugar: Frontón Municipal de Santa Marina.

18:00 CAMPEONATO DE DARDOS SAN ANTOLÍN 2024. En

colaboración con la Asociación Palentina de Dardos

Lugar: Bar Zambra

19:00 GENERATION FEST.

SILVER GEN. Con DAISY DEE of TECHNORONIC, SNAP!, WHIGFIELD, KATE RYAN, ALICE DJ, TINA COUSINS, CHIMO BAYO, PACO PIL y muchos más.

19:30 FERIA DEL DISCO. ACTUACIÓN DE PINCHADISCOS.

Lugar: Paseo del Salón.

20:00 "EL TRAJE" con Javier Gutiérrez y Luis Bermejo

Lugar: Teatro Ortega

DOMINGO, 8 DE SEPTIEMBRE

10:00 BALONCESTO V TORNEO INFANTIL-CADETE "SAN ANTOLÍN". En colaboración con el C. B. Palencia

Horario de 10:00 a 14:00 horas

Lugar: Campo de la Juventud.

12:00 Apertura de la FERIA DEL DISCO.

Lugar: Paseo del Salón.

12:00 ENIGMAS DE PALENCIA.

EL ENIGMA DE LA LLAVE (Ruta teatralizada infantil. Edad recomendada de 6 a 10 años). La llave de la ciudad ha desaparecido. Un par de detectives muy particulares tienen que resolver el misterio y atrapar al ladrón, pero para ello van a necesitar alguna colaboración. ¿Te animas a ayudarles?

Punto de encuentro: Oficina de Turismo.

Información y reservas: Oficina de Turismo. Precio general: 3 euros.

13:00 FERIA DEL DISCO. Actuación de PINCHADISCOS.

Lugar: Paseo del Salón.

16:00 FRONTENIS MASCULINO Y FEMENINO. GRAN PREMIO DE ESPAÑA CIUDAD DE PALENCIA. En

colaboración con el Club Frontenis Palencia y la Federación

Lugar: Frontón Municipal de Santa Marina.

**MÁS SALUD.
MÁS VIDA.**



HOSPITAL
recoletas salud
PALENCIA



**HOSPITAL RECOLETAS SALUD
PALENCIA**

Av. Simón Nieto, 31-34. 34005 Palencia
Tel: 979 747 700

**CENTRO MÉDICO RECOLETAS
SALUD SAN ANTONIO**

C/ San Antonio 2. 34005 Palencia
Tel: 979 747 700

**CENTRO MÉDICO RECOLETAS
SALUD AVENIDA CASTILLA**

Avda. Castilla, 5. 34005 Palencia
Tel: 979 747 700

**CENTRO MÉDICO
RECOLETAS SALUD GUARDO**

Paseo del Ayuntamiento, 3. 34880 Guardo
Tel: 979 816 575

**UNIDAD DE LA MUJER
RECOLETAS SALUD**

C/ Becerro de Bengoa nº 12
34002 Palencia
Tel: 979 747 700

gruporecoletas.com



AUMENTO DE LABIOS
TRATAMIENTO DE ARRUGAS
HILOS TENSORES
RELLENOS FACIALES
ARMONIZACION FACIAL
PEELING QUIMICO
MESOTERAPIA FACIAL
PLASMA



Dra.
Elizabeth Cuartas
Medicina Estética



622 930 576

www.draelizabethcuartas.com

DRA. ELIZABETH CUARTAS

ESPECIALISTA EN MEDICINA ESTÉTICA Y ANTI-AGING



SIERRA

EMPRESA CONSTRUCTORA

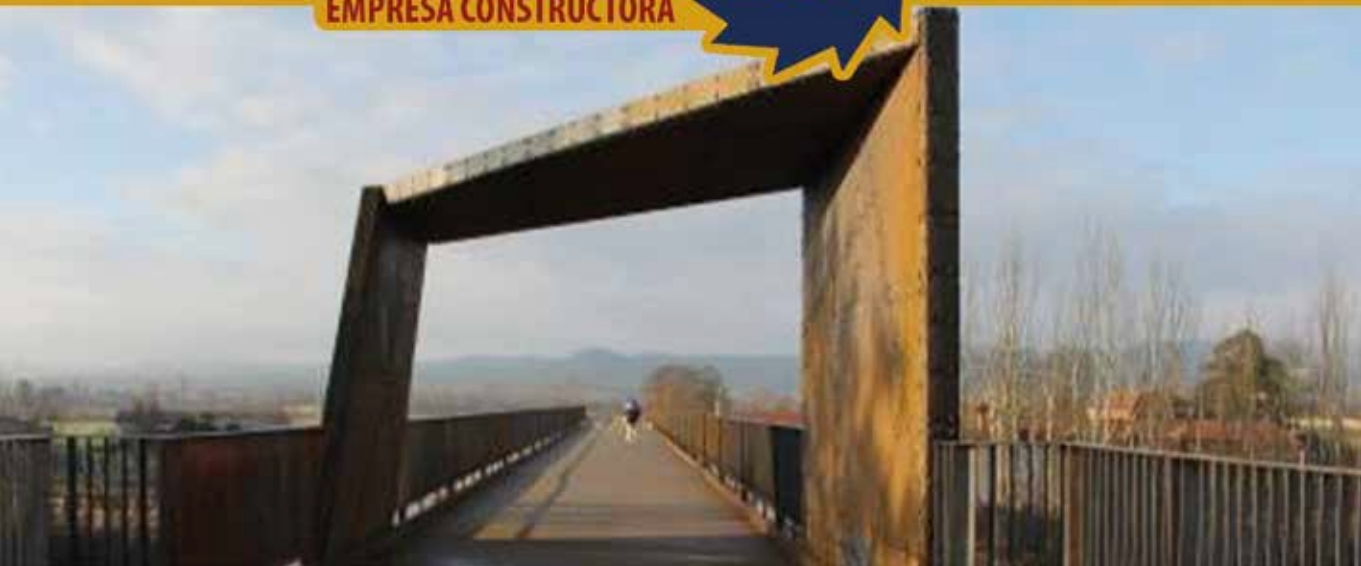

N-120 Logroño-Vigo, Km. 172 - 34460 Osorno La Mayor (Palencia) - Telf: 979 817 307

Ctra. CL-619 Km. 75 - 34239 Villamediana (Palencia) - Telf: 979 180 057

www.hormigonessierra.es sierra@gsierra.net - osorno@gsierra.net



CEREALTO

¡FELICES FIESTAS DE SAN ANTOLÍN!

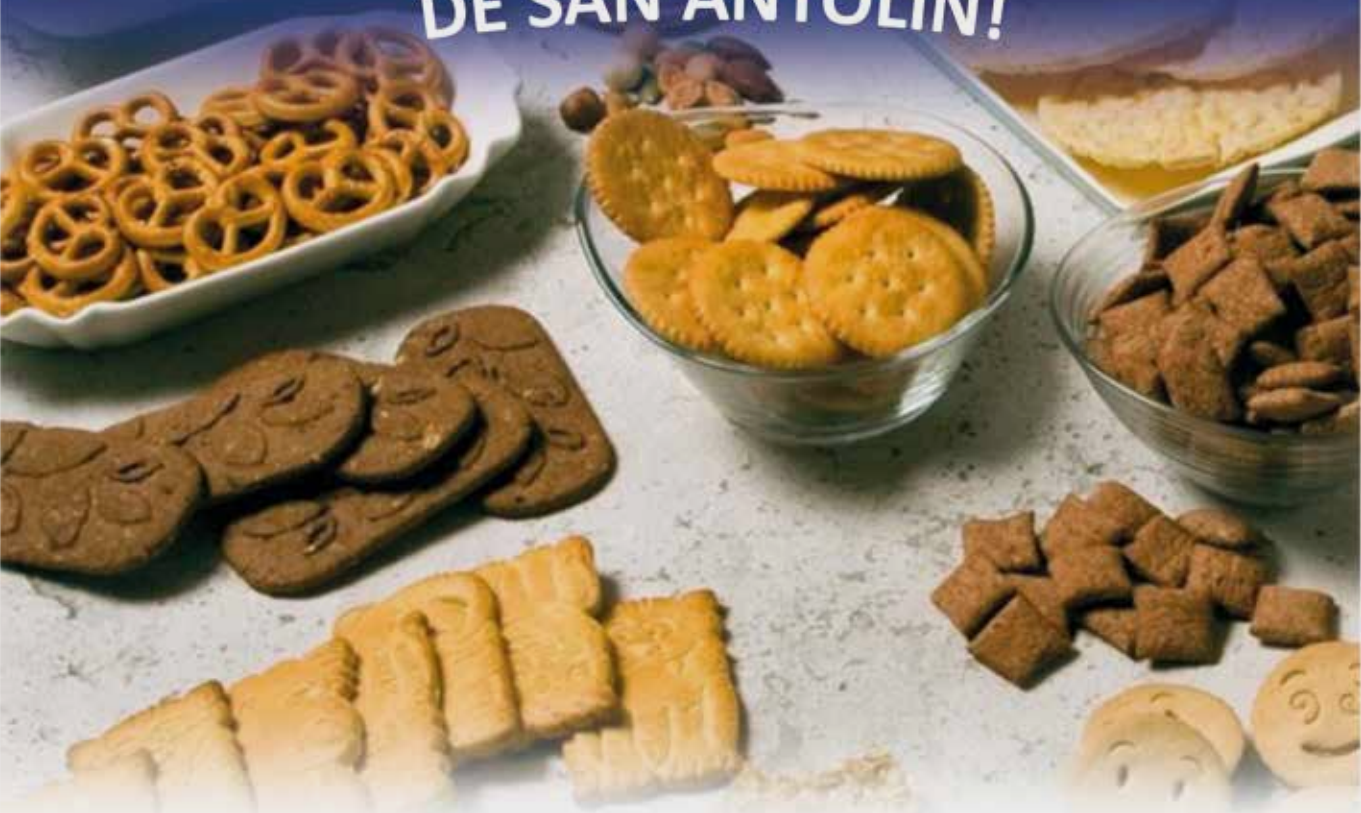

Seguimos cultivando el futuro de Cerealto
¡Gracias a nuestros colaboradores y vecinos
de Palencia por su apoyo!



@bellalunadanza
Escuela de Danza Bella Luna

Bella Luna
ESCUELA DE DANZA

*Sueñas, sientes,
Bailas*

Matricílate

C/ Mayor Principal 73, Palencia - www.escueladedanzabellaluna.com - 640 569 509 - 979 751 071 - bellalunadanza@gmail.com

energías RENOVABLES

aislamientos
Ahorras un 40% en calefacción

ACCESIBILIDAD
Revalorizas y ganas en calidad de vida

PAVIMENTACIÓN e IMPERMEABILIZACIÓN con asfalto fundido

BOMBAS DE CALOR
Ahorras hasta un 70% en agua caliente

SALA DE CALDERAS
Ahorras hasta un 30% en calefacción

REPARTIDORES COSTES

efficon
eficiencia y confort

- Aislamiento de fachadas y cubiertas.
- Reformas para supresión de barreras e instalación de ascensores.
- Instalación y mantenimiento de salas de calderas.
- Servicio de lectura de repartidores de costes y contadores.
- Gestionamos las ayudas europeas

Tel. 644247865 - www.efficonpalencia.es
C/Primera Universidad de España nº9

Abriendo puertas desde
hace más de 20 años

Palencia
979 710 848

Valladolid
983 210 848

MONCASA

moncasa.es



www.gabinetedelogopedialogos.com



Gabinete de Logopedia
Logos

Desde 2006 en
Palencia, este año
también con **Terapia
de Integración
Sensorial.**

**CONSULTA SIN
COMPROMISO**



 **665 137 795** · Av. San Telmo, 14 ·  gabinetedelogopedialogos@gmail.com

Melo

Trabajos de panteones en cementerios

- Grabación de Lápidas
- Picado y Revestimiento de Sepulturas
- Fotocerámicas y Apliques de Bronce
- Encimeras de Cocina y Baño

- Montaje de Nichos y Panteones
- Limpieza de Panteones
- Restauración y Rehabilitación de Panteones
- Esculturas de Mármol

C/ Francia, 41 - Nave 8 • Palencia
Telf: 636 839 357
www.marmolesmelo.es



Lacolada

CLEAN & DRY
LAVANDERÍAS AUTO SERVICIO

**LIMPIEZA DE ALFOMBRAS
ESPECIALISTAS EN VESTUARIO LABORAL**

📍 Avenida de Santander, 29 - PALENCIA

☎ Tfn: 608 455 207

✉ lacoladapalencia@gmail.com



Frezzyks
CHUCHES LIOFILIZADAS
La experiencia gastronómica que está triunfando en EEUU ya ha llegado a España!!!

- ✓ Sabor Potenciado
- ✓ Tamaño XL
- ✓ Textura 100% Diferente

Encuéntralas en nuestra web: www.frezzyks.com
Distribuidor de nuestra colección en miles de tiendas: [@frezzyks](https://www.instagram.com/frezzyks)

📷 🎵

SERVI SOFT

Servicios Informáticos



KIT
DIGITAL

**UN ERP QUE ABARCA
TODOS LOS SECTORES**

- ✓ Alimentación
- ✓ Cerealistas
- ✓ Ciclismo
- ✓ Comercio
- ✓ Talleres
- ✓ Distribución
- ✓ Fabricación
- ✓ Industria
- ✓ Suministros
- ✓ Otros sectores

info@servisoftsl.com

979 70 17 70

www.servisoftsl.com



C/ Sevilla, 13 PALENCIA
979 72 26 28

www.bonarea.com



bonArea

**PRODUCTOS CÁRNICOS
PIENSO PARA MASCOTAS
ALIMENTACIÓN EN GENERAL
ELABORADOS Y CHARCUTERÍA
DROGUERÍA Y PERFUMERÍA
HUEVOS / CONGELADOS / AVES**



PARA EL PARTICULAR Y EL PROFESIONAL

FERRETERÍA INDUSTRIAL

PABLO LLAMAS

Las mejores promociones y ofertas en:
www.cadana88.com/pablollamas



C/. Andalucía, P-212 (Pol. Ind.)
34004 PALENCIA

Tfno. 979 16 59 07 - 979 72 29 47
Móvil: 609 332 295

info@pablollamas.com
www.ferreteriaipablollamas.es

Ahora es tu momento

30 grados universitarios sin nota de corte

Matrícula abierta hasta el 22/10



UNED PALENCIA

¡Estudia en tu Universidad pública!

unedpalencia.es

Por su seguridad



Palencia
Calle la puebla nº 14
979 160 520

Valladolid
Calle Acibelas nº 13
983 09 78 16

www.PKVacorazadas.com

RESIDENCIAS DE MAYORES Y CENTROS DE DÍA AUTILLA



979 769 137 - 662 321 663
Centro de Mayores Autilla
Autilla del Pino

Residencia Cristo de San Felices

LOS CUIDADOS PROFESIONALES A SU ALCANCE



LLAME E INFORMESE

TLFNOS: 979 833 321-662 321 663

Crta. Palencia, 1, Becerril de Campos
www.cristodesanfelices.es
info@cristodesanfelices.es

Residencia de Mayores y Centro de día SAN JOAQUÍN Y SANTA ANA



Nueva dirección:
Teléfonos:
979 827 087
672 575 260
695 504 200
Carretera Baltanas, 1
34131-VILLOLDO (Palencia)

PROGRAMA TEMÁTICO

EXPOSICIÓN: “MAQUETAS DE PALENCIA”

por Óscar R. Flores Álvarez.

Reproducciones a escala de los edificios más representativos de nuestra capital y provincia.

Del 20 de agosto al 20 de septiembre

En el Centro Cultural Lecrác (Avda. Valladolid, 26)

Horario: Lunes a Viernes de 08.00 a 22.00 h;
Sábados de 09.00 a 14.00 y de 17.00 a 22.00 h,
Domingos de 10.00 a 14.00 h, 2 de septiembre: cerrado.

FERIA DE DÍA 2024

Fechas y horarios. Desde el 23 de agosto a las 20:00 hasta el 2 de septiembre a las 1.00.

Lugares: Paseo del Salón y Plaza Pío XII.

Participantes:

Punto De Encuentro

Bowling Sport

Nueva Essencia

Trigal De La Martina

Cervecería Metropolitan

La Competencia

Palencia D

Döner Kebab

Casco Viejo

Ave Fénix

TAPALENCIA SAN ANTOLÍN 2024

Desde el 23 de agosto al 2 de septiembre.

Participantes:

La Traserilla

Restaurante Maño

Restaurante D'Canela

Restaurante Cervecería las Hurdes

Hotel Castilla Vieja

RECINTO FERIAL

Del 23 de agosto al 2 de septiembre.

Horarios: de 17:30 hasta las 2:30 (días laborables y festivos) y hasta las 3:00 (vésperas de festivos).

Días del niño: 26 y 29 de agosto.

Espacio sin ruido: 26 y 29 de agosto de 17:30 a 19:30 horas.

FERIA DE ARTESANÍA

Del 23 de agosto al 2 de septiembre

Horario: de 11:00 a 14:30 horas y de 18 a 22:30 horas.

Lugar: Paseo del Salón.

FERIA DEL LIBRO

Del 23 de agosto al 2 de septiembre.

Horario: de 11:00 a 14:30 horas y de 18 a 22:30 horas.

Lugar: Paseo del Salón.

FERIA DEL DISCO

Del 5 al 8 de septiembre.

Horario: de 12:00 a 15:00 horas y de 17:30 a 21:30 horas.

Lugar: Paseo del Salón.

EXPO AIRE

Del 24 al 28 de agosto.

Horario: de 18:30 a 21:00 horas.

A CONCEJO

Folklore nacional

24, 25 y 29 de agosto.

MERCADO TRADICIONAL de indumentaria e instrumentos.

LA PLAZA BAILA. Baile-homenaje a la Plaza Mayor, como lugar de reunión de todos los vecinos en Concejo. En colaboración con grupos de danzas palentinos: Jorge Manrique, Reino de Castilla, Zascandil, Raíces Palentinas, Aires Palentinos, Ave María, El Cristo y Pan y Guindas .

ACTUACIONES GRUPOS NACIONALES:

- Grupo de Coros y Danzas “Virgen de los Peligros” de Aljucer (Murcia).
- Grupo de Coros y Danzas de Santander.
- Grupo de Danzas “Jorge Manrique” de Palencia.

Concierto de KARMENTO

Lugar: Plaza Mayor

Concierto de Concierto de FETÉN FETÉN con la BANDA MUNICIPAL DE MÚSICA DE PALENCIA.

Lugar: Plaza de la Inmaculada.

ENIGMAS DE PALENCIA

Rutas teatralizadas.

25 y 31 de agosto. TESOROS DE LA CATEDRAL.

30 y 31 de agosto y 1 de septiembre. LOS SECRETOS DEL CERRO (infantil).

8 de septiembre. EL ENIGMA DE LA LLAVE (infantil).

VOZERÍO PALENCIA JOVEN

27, 29 y 30 de agosto. SLAM POETRY, BATALLA DE GALLOS Y MICRO ABIERTO.

Lugar: Huerta de Guadián

ESCENARIO SALÓN

Miércoles 28 FIESTAZO MEGA STAR.

Jueves 29 URBAN DAY

Viernes 30 ROZALÉN

Sábado 31 COQUE MALLA

Domingo 1 ABRAHAM MATEO

Lunes 2 CHANEL

PROGRAMA HOMENAJE MUJER PALENTINA

Martes 27 Pregón literario con EVA VILLAVER SOBRINO

Miércoles 28 Pregón popular con MARTA GARCÍA

Miércoles 28. AMPARANOIA Y ARTISTAS DEL GREMIO.

Jueves 29. BLANCA PALOMA

Viernes 30 LORENA GÓMEZ

Viernes 30 ROZALÉN

Sábado 31. JEANETTE

Lunes 2. TERESA SALGUEIRO.

Lunes 2 CHANEL

ESCENARIO RECOLETAS.

Plaza Mayor

Miércoles 28. AMPARANOIA Y ARTISTAS DEL GREMIO.

Jueves 29. BLANCA PALOMA

Viernes 30. LORENA GÓMEZ

Sábado 31. JEANETTE

Lunes 2. TERESA SALGUEIRO.

URBAN DAY. 29 DE AGOSTO

13:00 CANEJA URBANA

19:00 BATALLA DE GALLOS

23:30 CONCIERTOS DE EL CHOJÍN, DÚO KIE Y FRANK-T.

MERCADO DE ÉPOCA

Del 29 de agosto al 1 de septiembre.

Lugar: Parque Isla dos Aguas.

ESCENARIO PLAZA INMACULADA

29 de agosto: FETÉN FETÉN con BANDA MUNICIPAL MÚSICA.

30, 31 de agosto y 1 de septiembre: PALENCIA EN NEGRO.

THE FUZILLIS – THE BUTTSHAKERS – ACANTHA LANG.

VERMÚS

SARAO VERMÚ.

Sábado 31 ESKORZO

Lunes 2 LOS GANDULES

Domingo 1 ELECTROCHARANGA

Lugar: Avda. Derechos Humanos y Calle los Olmos.
VERMÚ ESENCIA.

Lugar: Plaza Virrey Velasco.

CONCURSOS

DISFRACES DE SAN ANTOLÍN Y GÁRGOLA.

26 de agosto. Ateneo de Palencia (Plaza de la Inmaculada)

“CON FORMA DE P”

27 de agosto. Calle Mayor
MÚSICA CALLEJERA

31 de agosto. Calle Mayor.

FESTIVAL INTERNACIONAL DE FOLKLORE

1 de septiembre.

CONJUNTO DE PROYECCIONES FOLKLÓRICAS ELSA ESTELA REAL. Universidad Autónoma Chiriquí (PANAMÁ).

Lugar: Plaza de San Pablo.

NATIONAL ENSEMBLE SHOTA (BALLET NACIONAL DE KOSOVO).

Lugar: Plaza del Carmen.

2 de septiembre

FESTIVAL INTERNACIONAL DE FOLKLORE. Con el NATIONAL ENSEMBLE SHOTA (BALLET NACIONAL DE KOSOVO) y CONJUNTO DE PROYECCIONES FOLKLÓRICAS ELSA ESTELA REAL. Universidad Autónoma Chiriquí (PANAMÁ).

Concierto de TERESA SALGUEIRO.

Lugar: Plaza Mayor

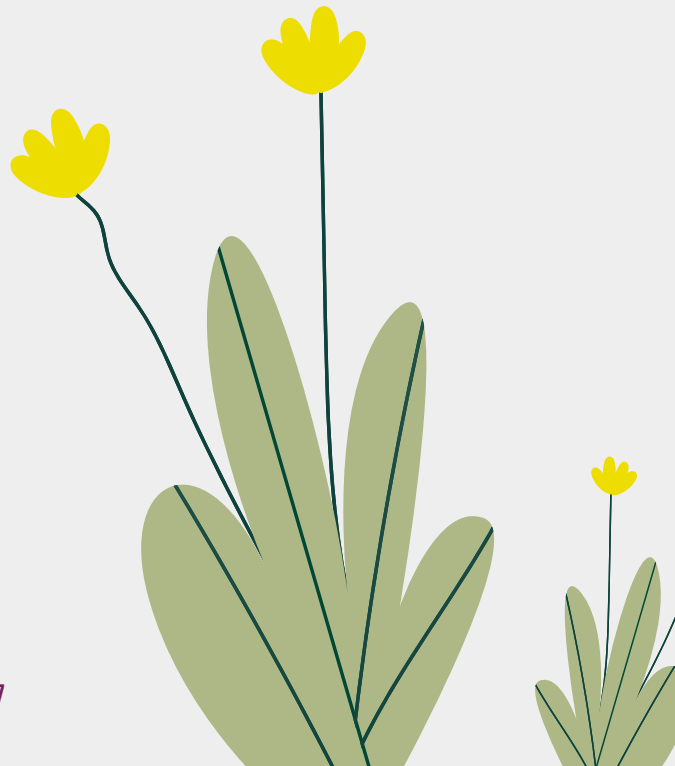

TU NUEVO LOCAL DE MODA
EN PLENA PLAZA MAYOR DE PALENCIA

LA CUCHILLERIA

RESTAURANTE

ESPECIALIDAD EN VERMUTS, RACIONES PARA COMPARTIR
EN FAMILIA, GRUPOS DE TRABAJO, AMIGOS....
Y TARDEO CON LA MEJOR MÚSICA.

WWW.LACUCHILLERIAPALENCIA.COM - PLAZA MAYOR 15



Trasteros LA PUEBLA

C/ ESTRADA, 12 Y RIZARZUELA, 9

TLF: 639 754 492

WWW.TRASEROSLAPUEBLA.ES



VIDEOVIGILANCIA CON GRABACIÓN
ALARMA Y SEGURO
ACCESO MEDIANTE CÓDIGO PERSONAL
ESTANTERÍAS INCLUIDAS
ALQUILER DE TRASEROS DE VARIOS
TAMAÑOS
ACCESO LIBRE ILIMITADO 24H/365 DÍAS



NOVEDAD

AMPLIAMOS NUESTRAS INSTALACIONES,
AHORA MÁS TRASEROS Y PLAZAS
GRATUITAS DE APARCAMIENTO PROPIO

¡PROMOCIÓN
DE REAPERTURA!
LOS 2 PRIMEROS
MESES POR TAN
SÓLO **1€**

AUTOLAVANDERIA FREETIME

"Servicios Asistidos" SERVICIOS A DOMICILIO · LIMPIEZA DE ALFOMBRAS POR ENCARGO ·
SERVICIOS PARA EMPRESAS LAVADORA/SECADORA ESPECIAL ROPA MASCOTAS

LAVAMOS- SECAMOS Y DOBLAMOS TUS PRENDAS POR TI

LAVADORAS Y SECADORAS DE ULTIMA GENERACION Y CUIDADOSAS CON EL MEDIO AMBIENTE



AVDA. MODESTO LA FUENTE Nº21 PALENCIA · 630 866 615

LAVANDERIAFREETIME@GMAIL.COM

Áridos y Excavaciones

EL CRISTO, S.L.

Hormigones y RCD'S



Planta de Hormigón: Tfno.: 650 051 449

Oficina 979 752 825 • Fax 979 752 894

Miguel de Benavides, 10 - 1ª 34003 - PALENCIA

www.elcristo.net



Especialistas en Seguros e Inversiones

Certificados como asesores
financieros por IEAF



Avd. Valladolid 15 Bajo, 34002 Palencia - Tel. 979 72 36 16



Construcciones y Reformas
hechas por profesionales
Con toda garantía



Ctra. de Aranda, 22 | 34240 Baltanás (Palencia) | 979 79 01 14 | 678 53 76 82
www.diagoinfante.es | info@diagoinfante.es



Al servicio de nuestros mayores desde 1978

En el Centro de Palencia con habitaciones dobles e individuales y amplias zonas ajardinadas

Residencia San Bernabé y San Antolín
C/ Manflorido 5 · 34005 Palencia | ☎ 979 749 500 | resisanbernabe@yahoo.es



Enerpal

EXPERTOS EN
**AUTOCONSUMO INDUSTRIAL
Y AGROALIMENTARIO**

SOLAR TÉRMICA – FOTOVOLTAICA – BIOMASA – EÓLICA

📍 Curtidores, 2 - Pol. San Antolín (34004 - Palencia)
T. 979 74 90 42 / informacion@enerpal.com / autoconsumo@enerpal.com
www.enerpal.com



PROGRAMACIÓN DEPORTIVA SAN ANTOLÍN 2024

CON LA CATEDRAL DE PALENCIA Y SU FUTURA PASARELA

TODOS LOS EVENTOS DEPORTIVOS DIFUNDIRÁN LA CAMPAÑA MUNICIPAL DE AYUDA PARA LA FINANCIACIÓN DE UNA PASARELA QUE PERMITA VISITAR LA CATEDRAL DESDE LAS ALTURAS

AJEDREZ

GRAN PREMIO AYUNTAMIENTO DE PALENCIA AJEDREZ
POR EQUIPOS – IV MEMORIAL ALBERTO ACERO

Fecha 1 de septiembre de 2024

Horario De 10.30 a 19.00 horas.

Lugar Campus Universitario La Yutera (cafetería)

En colaboración con el Club Palentino de Ajedrez

BALONCESTO

BALONCESTO SAN ANTOLÍN 2024

ZUNDER PALENCIA / PETRO DE LUANDA (Angola)

Campeón Copa de África (Basketball Africa League)

Fecha 3 de septiembre de 2024

Horario 20.30 horas

Lugar Pabellón Municipal de Deportes

En colaboración con el C.D. Maristas

V TORNEO INFANTIL-CADETE “SAN ANTOLIN”.

Fecha 6, 7 y 8 de Septiembre

Horario De 10.00 a 14.00 horas

Lugar Campo de la Juventud

En colaboración con el C.B. Palencia

BALONMANO

PARTIDO PRETEMPORADA BALONMANO FEMENINO
PALENCIA BALONMANO FEMENINO / SALAMANCA

Fecha 31 de agosto de 2024

Horario 19.45 horas.

Lugar Pabellón Mariano Haro

En colaboración con el Club Balonmano Palencia Femenino

II TORNEO BALONMANO INCLUSIVO “SAN ANTOLÍN”

Fecha 7 de septiembre de 2024

Horario De 10.00 a 14.00 horas.

Lugar Pabellón Mariano Haro

En colaboración con el Club Balopal

CARRERA POPULAR

HOLI SAN ANTOLÍN

Fecha 29 de agosto de 2023.

Horario 18.00 horas.

Lugar Parque del Sotillo.

Organiza Concejalía de fiestas con el Club Atletismo Cuatro Cantones

DARDOS

CAMPEONATO DE DARDOS SAN ANTOLÍN 2024

Fecha 7 de septiembre de 2024

Horario Desde las 18 horas

Lugar Bar Zambra

En colaboración con la Asociación Palentina de Dardos

DEPORTE ADAPTADO-INCLUSIVO

JORNADA PUERTAS ABIERTAS DEPORTE ADAPTADO Y DEPORTE INCLUSIVO

Fecha 1 de septiembre de 2024

Horario Desde las 11.00 horas.

Lugar Parque del Salón

En colaboración con De-X-Pal

ESGRIMA LASER

EXHIBICIÓN COMBATE – CLASE PARA PROBAR

Fecha 1 de septiembre de 2024

Horario 19.00 horas.

Lugar Plaza de la Inmaculada

En colaboración con la Academia Ludosport

FRISBEE (DISCO VOLADOR)

PARTIDO II TROFEO SAN ANTOLÍN Y JORNADA PRUEBA-DEMO

Fecha 28 de agosto de 2024

Horarios: 20 horas Partido II Trofeo San Antolín.

Demo y tiempo de prueba desde las 17 horas (exteriores del campo). Demo en el descanso del partido de Fútbol Femenino

Lugar Campo Municipal La Balastera

En colaboración con el Discoteros Ultimate Frisbee (696098923)

FÚTBOL

PARTIDOS COPA FEDERACIÓN

PALENCIA C.F. / SANTA MARTA

Fecha 24 de agosto de 2024

Lugar Campo Municipal Nueva Balastera

Horario 19.30 horas.

En colaboración con el Palencia C.F. SAD

VI TROFEO FÚTBOL FEMENINO

PALENCIA FF / UNIONISTAS DE SALAMANCA

Fecha 28 de agosto de 2024

Lugar Campo Municipal Nueva Balastera

Horario 18.00 horas.

En colaboración con el Club Palencia Fútbol Femenino

PARTIDO PRETEMPORADA CLUB DE FÚTBOL CRISTO ATLÉTICO

CRISTO ATLETICO / LAS ROZAS C.F.

Fecha 31 de Agosto de 2024

Lugar Campo Municipal Nueva Balastera

Horario 19.30 horas.

En colaboración con el C.F. Cristo Atlético

III TORNEO PEÑAS FUTBOLÍSTICAS DE PALENCIA

Fecha 31 de agosto de 2024

Horarios 10.00 horas.

Lugar Campo Municipal Santa Marina

En colaboración con Peñas Futbolísticas de Palencia

GIMNASIOS PALENTINOS

EXHIBICIÓN EN LA CALLE

Fecha 30 de agosto de 2024

Horario 20.00 horas Gym Cronos

Lugar Plaza Pio XII

En colaboración con la Asociación de Gimnasios de Palencia

GOLF

PRUEBA DEL CAMPEONATO REGIONAL CyL – CAMPEONATO PROVINCIAL DE PALENCIA

Fechas 24 de agosto

Horarios desde las 9.30 y 16.00 horas

Lugar Campo Municipal de Golf “Isla Dos Aguas”.

En colaboración con la Federación de Golf de CyL

TROFEO CASINO DE PALENCIA – SAN ANTOLÍN 2024

Fechas 31 de agosto

Horarios desde las 9.30 y 16.00 horas

Lugar Campo Municipal de Golf “Isla Dos Aguas”.

En colaboración con el Casino de Palencia

XIV TROFEO AYUNTAMIENTO DE PALENCIA

Fecha 7 de septiembre de 2024

Horario 9.30 y 16.00 horas

Lugar Campo Municipal de Golf “Isla Dos Aguas”.

HINCHABLES ACUÁTICOS

FINAL TEMPORADA PISCINAS AL AIRE LIBRE

Fecha 4 de septiembre de 2024

Lugar Piscinas del Sotillo

Horario De 12.00 a 14.00 horas.

JUEGOS AUTÓCTONOS

JORNADAS DE PROMOCIÓN DE JUEGOS AUTÓCTONOS

Fechas 30 y 31 de agosto de 2024

Lugar Paseo del Salón (viernes 30) y Plaza de la Inmaculada (sábado 31)

Horario De 18.00 a 20.00 horas.

En colaboración con la Federación de Juegos Autóctonos de Castilla y León

CAMPEONATO SAN ANTOLÍN TANGA Y RANA

Fecha 1 de septiembre de 2024

Horarios 10.00 horas

Lugar Bolera “Los Jardinillos”

En colaboración con la Federación de Juegos Autóctonos de Castilla y León

JUEGOS PREDEPORTIVOS

LOS JARDINILLOS UN ESPACIO ABIERTO A LA ACTIVIDAD FÍSICO-DEPORTIVA PARA TODOS-AS

Fechas 28, 29 y 30 de agosto.

Horario De 12.00 a 14.00 horas.

Lugar Parque Los Jardinillos.

En colaboración con los Clubes Deportivos Palentinos

NATACIÓN-TRAVESIA

XVII TRAVESIA “RIO CARRION”

Fecha 31 de agosto de 2024

Horario Salida 17.00 horas.

Lugar Rio Carrión, con salida desde Puentecillas.

En colaboración con el Club Oca SOS

PARACAIDISMO-PARAPENTE

DEMO CUATRO SALTOS PARACAIDAS, PARAPENTE Y TRAJE DE ALAS

Fecha 30 de agosto de 2024

Horarios De 19.00 a 21.00 horas.

Lugar Despegues Ribera Sur / Aterrizajes Campo de Fútbol Isla Dos Aguas.

PELOTA

GRAN PREMIO DE ESPAÑA CIUDAD DE PALENCIA. FRONTENIS MASCULINO Y FEMENINO

Fechas 6, 7 y 8 de septiembre de 2024

Horario Desde las 16.00 horas.

Lugar Frontón Municipal de Santa Marina.

En colaboración con el Club Frontenis Palencia y la Federación

PETANCA

TORNEO POPULAR DE PETANCA

Fecha 24 de agosto de 2024

Horarios De 10.00 a 14.00 horas.

Lugar Huertas del Obispo

En colaboración con el Club Deportivo Sotillo Petanca

PIRAGÜISMO

50 ASCENSO Y DESCENSO DEL CARRIÓN

Fecha 1 de septiembre de 2024.

Horario 11.00 horas

Lugar Río Carrión, con salida y meta en Puentecillas.

En colaboración con el Club Palentino de Piragüismo

50 ANIVERSARIO JORNADAS PROMOCIÓN-VEN A PROBAR

Fechas 28, 29 y 30 de Agosto de 2024.

Horario De 11.00 a 13.00 horas.

Lugar Embarcadero de Piragüismo (junto pistas de tenis Santa Marina).

En colaboración con el Club Palentino de Piragüismo

RUGBY

JORNADA PROMOCIÓN PUERTAS ABIERTAS

Fecha 31 de agosto.

Horarios Desde las 11.30 horas.

Lugar Isla Dos Aguas.

En colaboración con el Palencia Rugby Club

SQUASH

XIX TORNEO NACIONAL DE SQUASH “SAN ANTOLÍN 2024”

Fechas 31 de agosto y 1 de septiembre.

Horarios Desde las 17.00 horas.

Lugar Pistas de Squash Campo de la Juventud

En colaboración con el Club Squash Palencia y la Federación Territorial de Squash

TENIS

CAMPEONATO SAN ANTOLÍN

Fechas Del 26 de agosto al 1 de septiembre

Horarios Desde las 16 horas

Lugar Pistas de Tenis “Isla Dos Aguas”.

En colaboración con el Club Canal Deportivo

TENIS DE MESA

VII CAMPEONATO SAN ANTOLÍN

Fecha 28 de agosto de 2024

Horarios Desde las 9.00 (Sub-18) y desde las 16.00 horas (Senior)

Lugar Campo de la Juventud

En colaboración con el Club Tenis de Mesa Palencia

TIRO OLÍMPICO

JORNADAS INICIACIÓN TIRO CON PISTOLA Y CARABINA AIRE COMPRIMIDO

Fechas 5 y 6 de Septiembre de 2024

Horario De 17.00 a 20.30 horas

Lugar Club Olympic Sport. (C/ María de Molina 9).

En colaboración con el Club Club Olympic Sport

Cubiertas y montajes Norte



Les desea Felices Fiestas

**PIDE TU PRESUPUESTO
SIN COMPROMISO.**

606 741 852 • 646 487 829





PINVISA
Coatings

Pinturas que perduran en el tiempo

Felices fiestas de San Antolín
@pinvisa.pintura.industrial



CleceVitam
San Francisco

RESIDENCIA DE PERSONAS MAYORES

TU HOGAR EN EL
CORAZÓN DE PALENCIA

Calle Ignacio Martínez de Azcoitia 17 y 19 - 34001 Palencia
info@clecevitam.com · 900 802 103 · www.clecevitamsanfrancisco.com

Residencia inscrita en el Registro de Centros, Servicios y Establecimientos Sanitarios de Castilla y León: 34-C3-0194

PUERTAS DE BARRAJE Y ACCIONAMIENTOS

CERCAS Y VALLADOS

PUERTAS Y MARCOS PEATONALES

PUERTAS INDUSTRIALES

TECNOLOGÍA DE CARBA

Somos distribuidores oficiales de **Novoferm-Alsal** en la zona norte de Castilla y León, y ofrecemos servicio a particulares y empresas del sector industrial y construcción

LAPUERTA INDUSTRIAL
AUTOMATISMOS + PUERTAS METÁLICAS

Tejedores, P-190
34004 PALENCIA
T 979 724 383
info@lapuertaindustrial.com
lapuertaindustrial.com

979 724 383

CALIDAD, SEGURIDAD Y CONFIANZA. DESDE 1992

Clara de Juan
CLÍNICA DENTAL

Odontología Integral

979 069 342
clinica@claradejuan.es
Paseo de La Julia nº1 Palencia

Nos gusta hacerte sonreír



EXCAVACIONES | DERRIBOS | CANALIZACIONES | OBRA CIVIL | TIERRA VEGETAL | CAMIÓN PLUMA



CASTRO

Óscar: 685 19 75 64 

Juan: 608 78 65 73 

excavaciones-castro@hotmail.com

**BECERRIL DE CAMPOS
PALENCIA**



Sonia Castro

ESTILISTAS

C/ ANTONIO MAURA, 15. PALENCIA

 979124542 



Cía. Jean Philippe Kikolas
Cía. Niñas Malditas
Margarito y Cía.
Ramiro Vergaz
Cía. Garrapete

Cía. Monopájaroverde
Cirk About It
Cirk Pistolet
Cía. Lola Mento

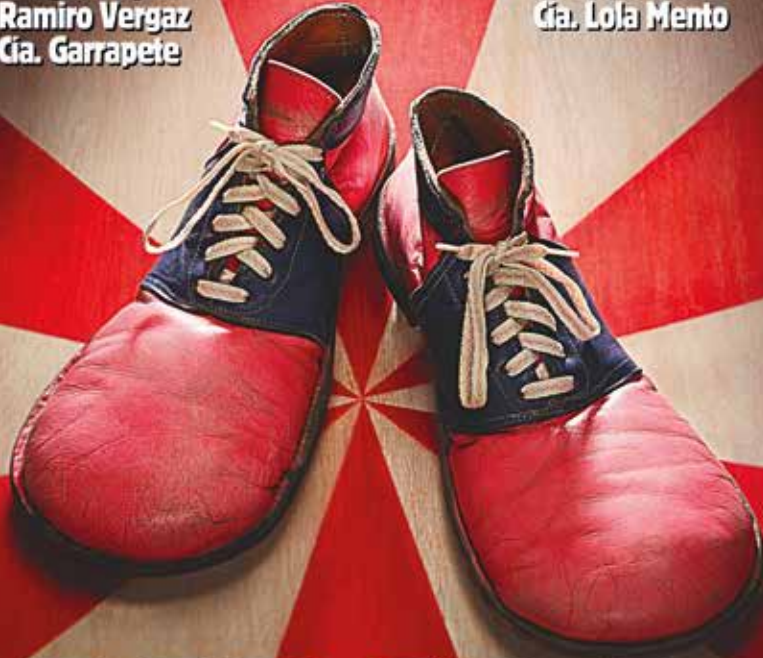

MAC24

MUESTRA DE ARTISTAS DE CALLE
PALENCIA, 29 DE AGOSTO AL 2 DE SEPTIEMBRE

Organiza



Colabora

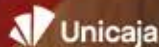



RUSTICALIA
PIEDRA RECONSTITUIDA

Tfno: 979 77 14 78

www.rusticalia.eu

REVESTIMIENTOS EN PIEDRA RECONSTITUIDA

C/ España, 53 · 34190 Villamuriel de Cerrato, Palencia | info@rusticalia.eu



**TALLER MULTIMARCA
ESPECIALIZADO EN GRUPO VAG**

- Codificación llaves y reparación de telemandos
- Cuadros de instrumentos
- Reparación de centralitas
- Reparación de BSI/UCH
- Reparación ABS
- Mecatrónica
- Reprogramaciones
- Centralitas de airbag

☎ 979 030 998 - 📞 Óscar 676 813 706 - Jorge 628 008 306

✉ innovacar_palencia@outlook.es

📍 C/Italia nº18, Palencia

NAZARET BLANCO
FORMACIÓN PROFESIONAL
CICLOS FORMATIVOS DE GRADO MEDIO Y SUPERIOR

Junta de Castilla y León
Código de centro: 37013997

MODALIDADES DE ESTUDIO
ONLINE
PRESENCIAL

Reserva Tu plaza
Curso 2024-2025

TÉCNICO EN CUIDADOS AUXILIARES DE ENFERMERÍA
TÉCNICO EN FARMACIA Y PARAFARMACIA
TÉCNICO SUPERIOR EN LABORATORIO CLÍNICO Y BIOMÉDICO
TÉCNICO SUPERIOR EN ANATOMÍA PATOLÓGICA Y CITODIAGNÓSTICO

622 611 677

HORTICULTURA
Ventosa de Pisuerga
Viveros, S.L.

VENTA DE PLANTA DE TEMPORADA, VIVAZ Y ARBUSTIVA DE PRODUCCIÓN PROPIA.
PROYECTOS DE DECORACIÓN Y PAISAJISMO
OBRAS DE JARDINERÍA Y RIEGO
MANTENIMIENTO DE JARDINES
CENTRO AUTORIZADO HUSQVARNA® AUTOMOWER® (ROBOTS DE SIEGA)

Carretera N-611 km. 74,400
34405 Palencia
649 845 829 - 676 981 237
info@hvpisuerga.es

Finca "La Friería", entre Canal de Castilla y Río Pisuerga, en el término municipal de Ventosa



Autorizado por la Junta de Castilla y León
R.S. 34-C3-0039
www.residenciamenendezpelayo.es

RESIDENCIA PARA MAYORES

Menéndez Pelayo

VÁLIDOS Y ASISTIDOS



*Felices
Fiestas*



C/ Isaac Peral, 15. PALENCIA
Teléfono: 979 10 16 54

O'A

Gestoría Revilla SL
Avenida Modesto Lafuente, 17
34002 - Palencia (Palencia)
Tfno: 979 16 61 33 - Fax: 979 712 674
gestoriarevilla@hotmail.com - www.gestoriarevilla.es

- ASESORIA LABORAL CONTABLE
- ESCRITURAS
- SUBVENCIONES
- ADMINISTRACIÓN FINCAS

GESTIÓN DE FINCAS P.PENAGOS, S.L.

PILAR PENAGOS
Administradora de fincas Colegiada
Gestor Administrativo
Av. Modesto Lafuente - Tfn. 979 712 489
gestiondefincas@pilarpenagos.com





CONSTRUCCIONES Y REFORMAS
LUIS MENDIZABAL
Paseo de los Frailes nº 3, 2B
Tlf.: 620701100 - 979720424
i.mendizabal@hotmail.es

● ● ●
Damos forma a tu proyecto
Reformas hechas por profesionales,
con toda garantía



UN EQUIPO MUY PROFESIONAL.

Sea cual sea el trabajo que necesite acometer, confíe en profesionales. Desde simples trabajos de reparación de viviendas, albañilería, fontanería, electricidad, etc., hasta reformas integrales de viviendas o construcción de vivienda nueva. Construcciones y Reformas Luis Mendizábal se ocupa de todo, para su mayor comodidad. Así de sencillo!!

LECHAZO IGP DE CASTILLA Y LEÓN

el de la Vitola Roja, el nuestro





ESPECIALISTAS EN ILUMINACIÓN, DECORACIÓN Y MUEBLE AUXILIAR

POL. IND. Villalobón.
C/Andalucía Parc.195-196 34004 Palencia
Tfno: 979 165 997

ACRODECO S.L.

*Felices Fiestas
de S. Antolín*

REFORMAS Y CONSTRUCCIONES

PINTURA INDUSTRIAL Y DECORATIVA

REVESTIMIENTOS DE FACHADAS

PROYECCIÓN DE CHORRO DE ARENA

APLICACIÓN DE MICROCEMENTO



📍 Diego Lainez 11, bajo,
Palencia, 34004, (Palencia)



📱 [facebook](#) [instagram](#)
☎ 979725533 📞 627950707



🌐 www.acrodeco.es
✉ acrodeco@acrodeco.es

CONSEJO LOCAL DE PEÑAS ACTIVIDADES

PEÑA EL RUEDO

Días 27, 28, 29, 30, 31 de agosto y 1, 2, 6 y 7 de septiembre placheo y ambiente musical en la calle hasta las 03:00 horas

Día 6 Torreznada popular desde las 20:00 horas

Día 7 comida de hermandad y tardeo musical.

Día 8 Vermut taurino, desde las 13:00 hasta las 16:30 horas

PEÑA EL CAPOTE

Día 30 de agosto Juegos populares y “pintacaras” para niños a partir de las 11:00 h.

PEÑA SAN ANTOLÍN

Día 2 de septiembre 23:55 “Pobre de mí” despedida de la feria.

PEÑA LA FILOMENA

Día 30 de agosto baile de salón en la calle y ágape/cena para todos. Desde las 21:30 hasta las 03:00

Día 31 de agosto karaoke desde las 22:00 h.

PEÑA NUEVA ERA

Día 31 de agosto, vermut musical y aperitivo, desde las 12:30 horas con paella y menestra.

Día 1 de septiembre, Dj Pierre May desde las 23:30 hasta las 02:30 horas.

PEÑA SANTO TORIBIO

Día 31 de agosto desde las 23:50 recorrido nocturno con la charanga por las calles de Palencia.

PEÑA EL CORDÓN

Días 29, 30 31 de agosto y 1 y 2 de septiembre

Desfiles por las calles de Palencia acabando todos los días en la calle de la sede de la peña.

Día 30 de agosto, pancetada popular frente a la sede a partir de las 23:30 acompañada de música.

Día 31 de agosto, Dj Mr Cong de 23:55 a 03:00

Día 1 de septiembre, Dj Samuel Herrero de 23:55 a 03:00

Día 2 de septiembre Juegos infantiles y San Fermín infantil, a las 17:00 en la sede la peña.

PEÑA PALLANTIA

Día 23 de agosto, gynkana olímpica de 20:00 a 22:00 h.

Día 24 de agosto vermut solidario y amenización musical de 13:00 a 16:00, verbenilla todas las épocas desde las 21:00 hasta las 02:00

Día 24 de agosto actividad musical de 20:00 a 24:00 puertas abiertas hasta las 02:00

Días 26 y 27 de agosto, recorridos por la ciudad y peñas, preferentemente zonas peatonales y alrededores.

Días 28 y 29 de agosto música en la sede y plaza Dominicos.

Día 30 de agosto vermut musical en Plaza de San Pablo Dj Dany Willy, encierro para niños con la colaboración de la escuela taurina de Palencia, patrocinado por Catering Palencia. De 13:00 a 16:30

Día 31 de agosto Dj Mr Cong vermut solidario patrocinado por la Cantina y la Tasquita de 13:00 a 16:30

Día 1 de septiembre Noche de San Antolín verbenilla musical desde las 23:00 hasta las 04:00

Día 2 de septiembre Traca final y batería de fuegos artificiales en plaza Dominicos 23:00

Día 7 de septiembre Vermut tradicional con tapeo y actuación musical de 13:00 a 16:30

PEÑA DESPENAO

Paseo Solidario con Mascotas por los parques de Palencia, siguiendo un recorrido a lo largo de la orilla del río Carrión. Este evento tendrá lugar el **27 de agosto** a partir de las 19:30 y tiene como objetivo recaudar fondos en favor de las organizaciones Villagatunos y Defensa Animal, que trabajan activamente en la protección y bienestar de los animales en la región.

Durante todas las fiestas, recogida benéfica de material escolar.

PEÑA LOS REMACHES

Día 31 de agosto, Concierto de DJ Dany Willy con pancetada y chorizo gratis, frente a café bar Polmar, en la calle Diego Laínez y a beneficio de la Asociación ADEFHIC.

Día 1 de septiembre música en directo en la confluencia de las calles Alfonso VII y San Juan de Dios a cargo de la orquesta Fanny.

Diego Prádanos
abogados
Soluciones legales para el mundo actual

16º Aniversario
(2008-2024)

C/ MAYOR 18 PISO 2 OFICINA 1 Y 2
PALENCIA TEL. **979 74 02 07**
pradanos@icapalencia.com
www.abogadospalencia.net



Podríamos haberte traído los gigantes y cabezudos de las fiestas, pero de nuestros pueblos preferimos traerte una banca humana y cercana



EUROCAJA RURAL

GIGANTES EN VALORES

DESCUBRE LA HISTORIA COMPLETA:



(PALENCIA)
Pl. de San Lázaro, 5
979 03 19 11

fincas **AR**
PALENCIA

ADMINISTRACION DE FINCAS

ALBERTO ROYUELA RUIZ
ADMINISTRADOR DE FINCAS

AVD. REPUBLICA ARGENTINA 14. OFICINAS 1 Y 8
34002 PALENCIA
TELÉFONOS: 979 71 02 14 / 629 81 33 03



LA CRUZ AZUL

LA RESIDENCIA EN CASA



**30 años de experiencia
ofreciendo servicios en
toda España de ayuda
domiciliaria para perso-
nas mayores**

- ➔ Cuidamos a personas mayores y/o con discapacidad en su domicilio, encargándonos de todas las tareas domésticas y sociales.
- ➔ Incluido servicio de psicología y fisioterapia a domicilio.
- ➔ Somos especialistas en rehabilitación a domicilio en patologías de daño cerebral: Alzheimer, Demencias, ictus, Parkinson, etc.
- ➔ Tenemos un equipo de psicólogos especialistas en Recursos Humanos y atención social y familiar.

La Cruz Azul es un servicio de ayuda domiciliaria fundado hace 30 años que da respuesta a la necesidad de atención sanitaria en el hogar para personas mayores, evitando su desarraigo de su entorno familiar. Destacamos por ser pioneros en este tipo de servicio y contar con un equipo multidisciplinario de profesionales. El mismo equipo y servicio que nos llevó, en 2022, a ser galardonados con el Premio Liderazgo en Calidad en Asistencia Domiciliaria a Personas Mayores otorgado por La Razón.

El equipo de La Cruz Azul lo formamos un grupo de profesionales cualificados, incluyendo médicos, psicólogos, fisioterapeutas y otro personal sanitario, que trabajamos en conjunto para ofrecer una atención integral y multidisciplinaria a los pacientes.

Uno de los enfoques especializados de La Cruz Azul es la rehabilitación a domicilio en patologías de daño cerebral, como el ictus, Alzheimer, demencias o Parkinson, entre otras. Contamos con un equipo de psicólogos especializados en recursos humanos y atención social y familiar para brindar un apoyo completo a los pacientes y sus familias.

Infórmese en nuestro teléfono 902 456 456 - 983 120 165 www.lacruzazul.com

ESCUELA DE MASAJE KYRIOS



Descubra nuestros cursos:



**Quiromasaje +
Reflexología +
Drenaje Linfático**

Osteopatía Articular

Masajes de Spa:

Masaje Californiano, Lomi Lomi

Masaje Facial Japonés, Tailandés

Masaje Balinés, Piedras Calientes

Kinesiotaping - Vendaje Funcional

Información 649 720 474 www.kyrios.es

METÁLICAS
LUMIAN
CARPINTERÍA METÁLICA

C/ Andalucía, 40 Nave 3 - 34004 Palencia
Tel. 979 726 598 - Móvil 870 092 961
info@lumian.es

CARPINTERÍA METÁLICA (ALUMINIO Y PVC)

- Series con rotura de puente térmico •
- Ventanas, puertas, contraventanas... •
- Cerramientos en correderas, abatibles, plegables, cortinas de cristal... •
- Vidrios energéticos: con cámara y doble cámara... •
 - Mamparas de baño •
- Mosquiteras enrollables, plisadas, de puerta lateral •
 - Hierro y forja •

www.metalicaslumianpalencia.es

Felices Fiestas



Materiales
Prevención
Laboral



Calle Blas de Otero, 23 PALENCIA
Tel. 979 16 57 08 / 603 75 77 24



CONTINUAMOS CON VOSOTROS COMO SIEMPRE Y ADEMÁS OS
COMUNICAMOS LA APERTURA DE LA **ACADEMIA DE PATRONAJE Y
CONFECCIÓN** EN OCTUBRE. INTERESADOS LLAMAR A Begoña



*Taller de costura
Arreglos y Confección*

"APRENDE A REALIZAR TUS DISEÑOS"

VISÍTANOS EN PLAZA SAN LÁZARO Nº6 - Entrepalata 4 - 34001 - PALENCIA
Begoña (+34) 663 18 55 31 - Rosa (+34) 669 11 02 40



**VIVIENDAS
NAVES
LOCALES
COMERCIALES**

**REFORMAS
MANTENIMIENTOS**

**OBRAS
ALEJOS**

CARPINTERIA Y MONTAJE
629858363 · 690076363

C/ Islas Canarias 11 bis 34004 · PALENCIA TFN. /FAX: 979 72 90 44 | MÓVIL: 608 41 41 90
obras@construccioneselejos.com www.construccioneselejos.com

Gama 100% eléctrica.
De Mercedes-Benz.

Descúbrela y pruébala en Adarsa Palencia.
Acércate y solicita un Test Drive.

Adarsa
Concesionario Mercedes-Benz
Calle Altareros 176-180, P.I. San Antolín - 34004 - Palencia www.mercedes-benz-grupoarsa.es

MILAR

¡Y tan fe(;z!

MILAR PALENCIA

C/ Menéndez Pelayo, nº 12. PALENCIA 979 162 033
616 677 462 palencia1@milar.es
www.milar.es

¡Felices ferias y fiestas Palentines!

V FERIA DE MOVILIDAD SOSTENIBLE DE LA CIUDAD DE PALENCIA

Tendrá lugar desde el 18 al 22 de septiembre
Aunque desde el 25 de agosto al 15 de septiembre estará abierto el plazo para:

CERTAMEN DE FOTOGRAFÍA “MUÉVETE POR EL MEDIO

AMBIENTE” consiste en realizar una fotografía con la temática de la movilidad sostenible. Para más información en el QR



CONCURSO GPSART, consiste en trazar figuras virtuales gracias al recorrido seguido durante una ruta de paseo, corriendo, en patines o en bicicleta, que queda reflejado usando APPs de actividad física como Strava, MySmartBike, Endomondo, Connect Garmin o Fitbit, entre otras. Más información en el QR



MIÉRCOLES 18: JORNADA DE FORMACIÓN Y DIVULGACIÓN

Acto de inauguración de la feria en el que se realizará un experimento de química en colaboración con UVA y se procederá a la entrega de premios del certamen de fotografía y del concurso GPS Art. Ponencia a cerca de la movilidad sostenible por parte miembros de la comunidad Uva así como referentes el sector en el Patio del Teatro Principal.

JUEVES 19: JORNADA DE TALLERES

Proyecto Metro/Minuto Robótica Educativa
Taller sobre ciencia en el 109, “Alternativas a la Movilidad

Tradicional: Los Biocombustibles
Yincana de concienciación en la conducción

VIERNES 20: JORNADA DE ESPACIO PÚBLICO COMPARTIDO

Carrera de orientación y bicicletada
Jornada de caminos escolares
Fiesta de la Rueda organiza ACREMIF en plaza de la inmaculada y alrededores, ven con tu rueda (bici patines, sillas de ruedas, etc) y disfruta

SÁBADO 21: JORNADA DE EXHIBICIÓN

Exhibición de vehículos de etiqueta “0”, vehículos sostenibles como bicicletas eléctricas, motos, coches furgonetas y mucho más en C/mayor y Paseo del Salón
Exhibición de BMX y Skate en Parque Jardinillos

DOMINGO 22: JORNADA DE LA MOVILIDAD

Bus urbano gratuito
Autos locos en el Paseo del Otero crea tu propio vehículo y disfruta. Inscripciones abiertas hasta el 20 de septiembre

Para más información:
<https://www.feriamovilidadsosteniblepalencia.es/>



¡FELICES FIESTAS!

fibergreen

CONECTANDO TU MUNDO



Fiber MAX ALARMA



- Central de alarma (doble comunicación)
- Teclado inalámbrico con sirena
- 2 detectores IR
- 1 fotodetector
- 2 placas disuasorias
- Sistema anti - inhibidores

+ CONTROL
desde nuestra
APP exclusiva

24'99
€/mes

PRECIO PARA SIEMPRE

Fiber ALARMA PREMIUM



- Central de alarma (doble comunicación)
- Teclado inalámbrico con sirena
- 3 detectores IR
- 2 fotodetectores
- 2 placas disuasorias
- Sistema anti - inhibidores
- Cámara HD

+ CONTROL
desde nuestra
APP exclusiva

34'99
€/mes

PRECIO PARA SIEMPRE

INSTALACION
GRATUITA*

 **INFORMATE EN:**
979 05 02 05
www.fibergreen.es

(*) Promoción válida hasta el 30/09/2024. Oferta sujeta a disponibilidad geográfica. Consulta condiciones en nuestra página web. Fuera de ofertas, consultar precios.

 **Plaza San Lázaro, 6, PALENCIA**



¡CONTRATA
FIBER LITE!

DESDE
24'99
€/mes

PRECIO PARA SIEMPRE

OBRAS Y EXCAVACIONES
HUMUS
661 964 810

ALBAÑILERÍA EN GENERAL
EXCAVACIONES Y DERRIBOS
EN PALENCIA



Paseo de Victorio Macho,
48 - Puerta 12 - 1º Izda. - 34003 Palencia
☎ 661 96 48 10 | humus_vito@hotmail.com
www.excavacioneshumus.es



TALLERES SIPER
HERMANOS DEL HIERRO

ESPECIALIDAD EN MERCEDES-BENZ | MULTIMARCA

C/ Andilucia, 47 - 34004 Palencia | ☎ 979 16 05 24 - 619 96 84 43 | sieiraperezsl@gmail.com



ESPECTÁCULOS PIROTÉCNICOS
Diseño, montaje y disparo.

*Todo lo que necesita
para celebrar éstas fiestas en su localidad...*

FÁBRICA Y ALMACÉN
Calle Real, 40 - 34879
Villanueva de Arriba
Palencia
Tif. 609 878 393

OFICINAS Y TIENDA
Pol. de Olloniego
Parcela B-16, Nave 3
33660 - Oviedo
Tif. 985 219 582
Fax. 984 281 403



www.pirotecniadevita.com

**AUTOCONSUMO
FOTOVOLTAICO**



comercial@masenergiapsc.com

660 81 40 34

www.masenergiapsc.com

Ahorra entre un 50 y un 80 % de tu consumo
eléctrico anual con tu instalación solar
fotovoltaica de autoconsumo

INGENIERIA - INSTALACION - MANTENIMIENTO

CrossFit
morado

¡CrossFit para tod@s y para todos los niveles!

**¡Ven, pruébalo
y disfrútalo!**



C/ Río Rubagon, 6 (detrá hotel AC)
34004 Palencia
Tlfn: 979 03 25 36



JULIETMA
OBRAS Y CONTRATAS S.L.

Pasaje Valdegudin nº 10 Bajo
34190 Villamuriel de Cerrato (Palencia)
Fax y Tlfn. hijo: 979 77 62 70 / 661 870 555
jcruiorteg@gmail.com

**BROTHERS
IN BAND**

THE VERY
BEST OF
**dIRE
STRAITS**
SHOW



VIERNES 25 OCTUBRE
TEATRO ORTEGA
PALENCIA

Entradas: reserventradas.com



HIDIFER
"La Tranquilidad de la Calidad y del Servicio"

**GASÓLEOS
NEUMÁTICOS
ESTACIONES DE SERVICIO**

Tfno. 979 83 71 83

www.hidifer.com



REMOQUES RODRIGUEZ
979 72 07 42 / 979 88 72 83 / 674 21 36 97

**MONTAJE DE ENGANCHES
EN
PALENCIA Y VILLAHERREROS**

BRINK



www.remolquesrodriguez.com

DLM Automoción . SL

MECÁNICA GENERAL
ELECTRICIDAD Y ELECTRÓNICA
NEUMÁTICOS

TU TALLER DE CONFIANZA

**ESPECIALISTAS EN:
VEHÍCULO ELÉCTRICO E HÍBRIDO
CLIMATIZACIÓN
SISTEMA DE FRENADO
GASES · ITV**

C/ ANDALUCÍA Nº 74 NAVE 23
TLF. 979 162 649 · 672 669 332
687 847 312
www.delosmozosautomocion.com

**ascensores
ENER**
GRUPO ARMONIZA
www.ascensores.com

Desde 1976 subiendo personas

Nuevas oficinas:
 **979 752 021**
C/ Los Álamos, 6; 34003 Palencia

M
METRICA
obras y reformas



Calle Luis Vives 20 1C, 34003 Palencia
obrasyreformasmetrica@gmail.com
Teléfono: 615 38 91 93



CAUTO, S. L.
CALEFACCIÓN AUTOMÁTICA, S.L.

PALENCIA
c/ Santiago, 5 bajo - Tel. 979 725 713
palencia@cautosl.com



- **QUEMADORES:**
Gasóleo, Gas y Fuel-Oil
- **CALDERAS:**
Gasóleo y Gas

TRANSFORMACIÓN A GAS NATURAL DE SALAS DE CALDERAS

- **MANTENIMIENTO**
de Comunidades, Colegios, Industrias, Hoteles...
- **SALAS DE CALDERAS**
(Quemadores, bombas, calderas...)
- **GRUPOS DE PRESION DE AGUA**



QWINDOWS
VENTANAS DE MADERA Y MADERA/ALUMINIO
ADAMEZ CARPINTERÍA SL



979 830 467
info@odomezcorpinteria.com

f i in

biosalud

- Asesoramiento nutricional
- Dietas de Adelgazamiento y salud:
 - Obesidad - Sobrepeso - Bajo peso
 - Diabetes - Hipercolesterolemia
 - Hipertensión arterial - Hiperuricemia
- Nutrición deportiva
- Nutrición Infantil
- Nutrición en el Embarazo, lactancia y postparto

Naturopata · Flores de Bach · Kinesiología

M^a ISABEL CABALLERO CALZADA

- Diplomada en Nutrición y Dietética.
- Licenciada en Ciencia y Tecnología de los Alimentos.
- Máster en Nutrición Clínica.
- Post-Grado en Naturopatía.



Plaza de San Pablo, 1 Palencia - 979 74 92 14
www.nutrisaludisabelcaballero.es

@nutrisaludpalencia
f Herbodietética Nutrisalud Palencia - Nutricionista Isabel Caballero

BARNIZADOS Y CANTEADOS



BARCENILLA



¡Síguenos en Facebook!

C/ Francia p-98 nave 4, 5 y 6 · 34004 Palencia

Tfno. 979 160 140 barcenilla.palencia@gmail.com

ANTES

DESPUÉS

ANTES

DESPUÉS

PRÓXIMA APERTURA

ESTUDIO

FINSTRAL Ventanas
Puertas
Verandas

OTERGLASS

www.ventanasotero.com

Cristalerías
OTERO



PALENCIA

Deputación DE PALENCIA

vive! PALENCIA

ENCARLOS LAURINOS

FERIA DEL TORO



Homenaje a Pedro Giraldo

FERIA TAURINA DE SAN ANTOLÍN 2024

4 FESTEJOS DE ABONO Y 1 FUERA DE ABONO
4 CORRIDAS DE TOROS Y UNA CORRIDA DE REJONES
DEL 29 DE AGOSTO AL 2 DE SEPTIEMBRE
TODOS LOS FESTEJOS COMENZARÁN A LAS 6 DE LA TARDE

JUEVES 29
CORRIDA DE TOROS 1ª DE ABONO
6 TOROS 6
MONTALVO
CAYETANO
DANIEL LUQUE
JAROCHO QUE FRENDA LA ALTERNATIVA

VIERNES 30
CORRIDA DE TOROS 1ª DE ABONO
6 TOROS 6
LUIS ALGARRA
CASTELLA
PERERA,
FERNANDO ADRIAN

SÁBADO 31
CORRIDA DE TOROS 1ª DE ABONO
6 TOROS 6
JOSE VAZQUEZ
MORANTE
TALAVANTE
JUAN ORTEGA

DOMINGO 1
CORRIDA DE REJONES 4ª DE ABONO
6 TOROS 6
GUIOMAR C. MOURA
SERGIO GALÁN
DIEGO VENTURA
LEA VICENS

LUNES 2 MONTE PEDRO GIRALDO
CORRIDA DE TOROS 1ª FUERA DE ABONO
6 TOROS 6
NÚÑEZ DEL CUVILLO
MANZANARES
ROCA REY,
GINES MARIN

MIÉRCOLES 28 AGOSTO III
CLASE PRÁCTICA DE LA
ESCUELA TAURINA DE PALENCIA

RENOVACIÓN
DE ABONOS
DEL 17 AL 21 DE AGOSTO
(INCLUSIVE)
ABONOS NUEVOS
DÍA 22 DE AGOSTO
ENTRADAS SUELTAS
DESDE EL DÍA 23 DE AGOSTO
HORARIO DE TAGALLAS
10:00 A 14:00 Y
DE 17:00 A 20:00
LOS DÍAS DE FESTEJOS
DESDE LAS 10:00
ININTERRUMPIDAMENTE

TEL. 979 713 417

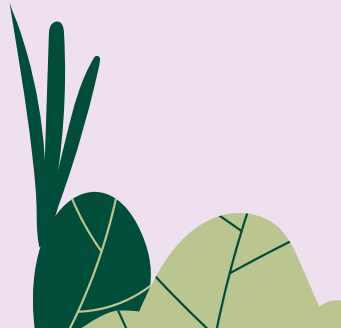

PUNTOS VIOLETA

FIESTAS DE SAN ANTOLÍN 2024

¡Cero agresiones sexistas y punto!

La Concejalía de Igualdad del Ayuntamiento de Palencia instalará Puntos Violeta durante la celebración de conciertos y actuaciones, en las fiestas de San Antolín 2024, priorizando aquellos donde mayoritariamente participan adolescentes y jóvenes.

OBJETIVO

Tienen como objetivo extender de forma masiva la información necesaria para saber cómo actuar ante un caso de violencia contra las mujeres, sensibilizando al conjunto de la sociedad, ya que se requiere la implicación de toda ella para acabar con la violencia machista.

INFORMACIÓN

Por otra parte, se ofrece información y prevención de la violencia ante agresiones sexuales en espacios de ocio nocturno, con el objetivo de que las mujeres se sientan seguras. Ofreciendo acompañamiento, si fuera preciso a personas que pudieran sufrir agresiones machistas y violencia de género.

ATENCIÓN PROFESIONAL

Los Puntos Violetas están atendidos por personas formadas en violencia de género, ofreciendo la información necesaria para saber cómo actuar ante un caso de violencia contra las mujeres, estableciendo canales más inmediatos y accesibles para la denuncia y la atención a las víctimas.

Las personas responsables de los Puntos Violeta, están en todo momento coordinados con los cuerpos y fuerzas de seguridad, servicios sanitarios etc.



Concejalía de Igualdad





Plenitud Social

¿NECESITAS AYUDA PARA LOS TUYOS?

LIMPIEZAS DOMÉSTICAS

AYUDA A DOMICILIO

ATENCIÓN A ENFERMOS

ATENCIÓN Y CUIDADOS DE BEBÉS Y NIÑOS

Teléfono 979 743 650 | 24 horas 610 215 879

C/ La Mujer Palentina, 4 Bajo (junto a Plaza San Lázaro)
34001 PALENCIA
plenitud@plenitudsocial.es
www.plenitudsocial.es

HIDRÁULICA Y RECAMBIOS











C/ Francia, P-7, N-7 | 34004 PALENCIA | Tel.: 979 71 26 23
www.hidrapal.com

fisium 

fisioterapia y ejercicio terapéutico
BEATRIZ SÁNCHEZ DE LA RIBA COL. 34-1804

ACTIVIDAD DIVIDIDA EN GRUPOS REDUCIDOS
O CLASES PRIVADAS Y SEMIPRIVADAS

FISIOTERAPIA Y GIMNASIA TERAPÉUTICA
IMPARTIDA POR PROFESIONALES

Encuéstrate Ágil
Mejora tu postura
Fortalece y tonifica
Elimina contracturas
Ecografía
Fisioterapia de deporte

Próximamente
Maquillaje
Permanente



Mº Reg. Sanitario: 34-022-0965

C/ Batán de San Sebastián, 1 Palencia Tf: 622 50 40 53



MAS DE 30 AÑOS DE EXPERIENCIA
EN FABRICACION DE TODO TIPO
DE PIEDRA ARTIFICIAL

VEN A CONOCER NUESTROS PRODUCTOS
Y PIDE PRESUPUESTO SIN COMPROMISO

www.Hormideco.com
C/ Pisuerga, 19, 34004 Palencia
979 816 200 - 649 420 897
prefabricadoshormideco@gmail.com



PALENCIA

10ª Feria del Disco, CD y Vinilo

5 al 8 de septiembre 2024

Paseo del Salón de Isabel II

Horario: 12:00 a 15:00 h y 17:30 a 21:30 h



PALENCIA
AYUNTAMIENTO
Concejalía de Cultura, Turismo y Fiestas



ONIX



www.onixproyectos.es



piscinas
cubiertas
decoración
piedra natural

Ctra. A-62, Km. 99,8 - Salida 99 Autovía. DUEÑAS. 979 76 14 44



LAVANDERIA AUTOSERVICIO
Limpieza de alfombras
Especialistas en vestuario laboral

📍 Avenida Casado del Alisal, 25
PALENCIA
☎ Tfn: 661 33 78 67
www.ellavaderopalencia.es
✉ info@ellavaderopalencia.es



• DISPONEMOS DE BUZÓN DE AMAZÓN •

Muebles Lantada
www.muebleslantada.es

MUEBLES - BANCOS - COCINAS - DECORACION - ELECTRODOMESTICOS - DORMITORIOS - SALONES



Ribera de C. Canal de C. 8, 24400 Duques, Palencia - Teléfono: 979 81 76 94



RECICLAJE Y MEDIO AMBIENTE S.L.
GRNP CL 53/10

- Garantía en la trazabilidad del residuo.
- Agentes y negociantes de residuos.
- Planta de tratamiento de residuos no peligrosos: Industriales / construcción y demolición.
- Servicio de transporte y contenedores.
- Venta de árido natural y reciclado.

info@reciclajeymedioambiente.com
www.reciclajeymedioambiente.com

Camino de Ribas a Husillos, s/n. -
34419 HUSILLOS (Palencia) - Teléfono/Fax: 979 060 543

PALENCIA SAN ANTOLÍN 2024



PALENCIA

SABADO 07.09 PARQUE EL SOTILLO

SILVERGEN

90S FESTIVAL

DAISY DEE OF TECHNOTRONIC

SNAP! ♥ WHIGFIELD

KATE RYAN ♥ ALICE DJ

TINA COUSINS ♥ CHIMO BAYO

PACO PIL ♥ DOUBLE YOU

KRISS ORUE ♥ PIERRE MAY

CHAMPÚ GIRLS

Maestro de Ceremonias

DJ NEIL

Entradas a la venta en

www.silvergenfest.com



**ZETA
#GEN**



**06
SEPT**

Something Big is coming...

JC REYES

RECYCLED J

LUCHO RK

EASY S ★ KYR4

ALEX MARTINI

RUBIN

— **REGA DJ ★ INHAR KONE ★ PAWLY ★ HÉCTOR CALDERÓN** —

PALENCIA



**PARQUE
DEL SOTILLO**

Pilla tus entradas en: Zetagen.es

Powered by:



MATERIALES DE CONSTRUCCION

Construimos Palencia contigo
¡Síguenos en Facebook y Twitter!



moconferjosa@ferjosa.es

979 75 08 68 | 979 72 24 65
www.ferjosapalencia.es



Esnova

Fabricación de
Sistemas de Almacenaje

www.esnova.com



ingemov

**Felices Fiestas
de San Antolín 2024**

Calle Alfareros 52, PALENCIA
979 81 66 18 - ingemov@ingemov.es
www.ingemov.es



**BAR
BUENOS AIRES**

Paseo Victorio Macho, 1
Palencia

CANALONES
ELOCAS
Canalones y bajadas de lluvia



**Castilla y León
Asturias, Euskadi**

elocas.es 
☎ 900 44 44 22



*¿Quieres comenzar
con alguna actividad plástica?*

¡Te esperamos!

Clases grupales con variedad de actividades
dentro del ámbito de la pintura y el dibujo.

EDUCACIÓN ARTÍSTICA TEMPRANA A PARTIR DE 6 AÑOS.
PRIMER CONTACTO CON LA PINTURA Y EL DIBUJO. DESARROLLO DE LAS CAPACIDADES
ARTÍSTICAS A TRAVÉS DE VARIOS PROYECTOS INDIVIDUALES Y EN GRUPOS.
ENCAJE AL NATURAL, ANATOMÍA HUMANA, ÓLEO, ACUARELA, CARBONCILLO... ETC.

C/ALFONSO VIII N°4 LOCAL 34002 PALENCIA. TEL. 610 259 157 



**Construcciones
E. CANTERA S.L.**

C/ Progreso, s/n. VILLAVIUDAS PALENCIA • 979 78 80 48 • 629 82 97 46



**PEÑA PALENTINA
F.C. BARCELONA**

*Ven a nuestra sede a disfrutar los partidos del Barça
Visitarnos, y si te gusta hazte socio*

C/ GUZMÁN RICIS, 1

Síguenos en redes INFO: €34 26 16 03



 @penyapalentina Peña Palentina FC Barcelona @penyapalentina



don can
CLINICA VETERINARIA
CON VOSOTROS DESDE 1997

*¡Os deseamos unas
Felices San Antolines!*

Paseo Nuestra Señora de los Angeles, 2, BAJO - 34002, Palencia
Teléfono: 979 72 88 21



kaizen

Espacio de mejora vital

C/MARTA DOMINGUEZ .34004 PALENCIA.
TEL. 615 08 50 58

ALICIA GALVÁN

PREDECIONES
2024
aliciagalvan.com

La magia comienza contigo

922 679 362
806 514 514

Coste Máximo 806 : 1,21 € / minuto red fijo, 1,57 € / minuto red móvil. IVA incluido. mayores de 18 años. Alajada S. L., Apartado de correos 145. Código Postal 38200. Santa Cruz de Tenerife. Servicio de Ocio y Entretenimiento.

EXCAVACIONES VIRGEN DE LA VEGA

JOSE CARLOS BUSTILLO ARIJA
LUIS ÁNGEL BUSTILLO ARIJA
609 21 37 36 - 636 83 20 91
Melgar del Yuso (PALENCIA)

POR DOS PULGARES DE NADA



Asociación para el apoyo a la investigación
de la **F**ibrodysplasia **O**sificante **P**rogresiva

DARÍO, EL PEQUEÑO ASTRONAUTA

Darío es un niño que tiene una **enfermedad ultra-rara y sin cura** llamada FOP (Fibrodysplasia Osificante Progresiva), sus músculos, ligamentos, tendones y articulaciones se osifican formando hueso, hasta que crean un segundo esqueleto que le encerrará en su propio cuerpo.

En España son 45 diagnosticados, no hay cura ni tratamiento y además es irreversible. Se pueden dar brotes espontáneos o causados por un golpe, vacuna, operación...



Para encontrar un tratamiento,

**NECESITAMOS AYUDA
NECESITAMOS DIFUSIÓN**

Colabora **ES75 3085 0211 7027 0346 7825**

www.pordospulgaresdenada.com

 @pordospulgaresdenada

 por dos pugares de nada

www.teaming.net/pordospulgaresdenada



Teaming





Editorial MIC
987 27 27 27
www.editorialmic.com



• 30 AÑOS CONSTRUYENDO HISTORIAS •



TECNOCASA
FRANCHISING NETWORK

30
1994 - 2024
ANIVERSARIO



FRANQUIADO:

ESTUDIO PALENCIA S.L

AV. MODESTO LAFUENTE, 15 - PALENCIA

 **690.018.831**

**VALORACIONES INMOBILIARIAS
GRATUITAS**

 **KIRON**
INTERMEDIARIOS DE CREDITO

**CON KIRON, LA HIPOTECA
HASTA EL 100%**

¡FELICES FIESTAS!

fibergreen

CONECTANDO TU MUNDO

Fiber LITE



Fibra **300 Mb**

5G



+ Móvil **100 Gb**
LLAMADAS ILIMITADAS*

24'99

€/mes

PRECIO PARA SIEMPRE



TDT
CANALES AUTONÓMICOS
TEMÁTICOS...
INCLUYE EL CANAL

LA LIGA
@LALIGA



4'99

€/mes



INFORMATE EN:

979 05 02 05

www.fibergreen.es

(*) Promoción válida hasta el 30/09/2024. Oferta sujeta a disponibilidad geográfica. Consulta condiciones en nuestra página web. Fuera de ofertas, consultar precios.



Plaza San Lázaro, 6, PALENCIA



Fiber PRO



Fibra **1.000 Mb**

5G



+ Móvil **DATOS ILIMITADOS***
* (hasta el 31/12/2024, después 100 Gb)
LLAMADAS ILIMITADAS*

29'99

€/mes

PRECIO PARA SIEMPRE

¡CONTRATA TU
ALARMA BÁSICA!



24'99

€/mes

PRECIO PARA SIEMPRE